



會員若希望繼續參加中心活動，
請謹記辦理 2025-26 年度續會手續呀！



報名日期

27/3(四) 9:30AM 後至
29/3/2025(六) 6:00PM 前

公佈日期

5/4/2025(六) 下午 2 時後

2025 年 4-6 月

活動報名

最後繳費日期

10/4/2025(四)

家庭天倫樂活動。由職員個別通知確實名額及繳費安排



www.sahk1963.org.hk



sahk1963



目錄

中心簡介	P.3
報名程序	P.3
報名須知	P.4
颱風及暴雨應變措施	P.5
繳付方法	P.6
參與活動一般守則	P.6
中心通告	P.7
本中心活動	P.8
會員登記表	P.24
入會須知及收費	P.25
資源借用細則	P.26
樂同行家長支援服務	P.27

發行：香港耀能協會
督印人：香港耀能協會 副總監 鄭健忠先生
編輯：香港耀能協會東九龍家長資源中心

出版日期：二零二五年三月

中心簡介



宗旨：

本中心為發展障礙或弱能人士的家長提供多元化及全面性的服務。藉中心的協助及推動，家長可得到社會各方面的資源，發揮個人潛能，幫助子女發展，及維繫良好的家庭生活。並透過家長之間的互相交流，發揮互助、自助的精神。

服務範圍：

- 資源圖書館、兒童圖書館及玩具閣
- 個案輔導
- 康樂活動及支持性小組
- 社區教育
- 熱線諮詢
- 訓練工作坊
- 專題講座及諮詢
- 興趣小組及親子小組

報名程序

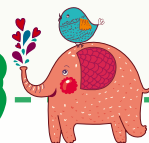

報名日期：27/3(四)上午 9:30 後至 29/3/2025(六)下午 6:00 前

公佈日期：5/4/2025(六)下午 2 時後

- 家長自行在中心網頁 / Whatsapp 查閱抽籤結果
- 親身 / 致電中心向職員查閱抽籤結果

* 家庭天倫樂活動，由職員個別通知確實名額及繳費安排
抽籤結果經 Whatsapp 通知會員

最後繳費日期：10/4/2025(四)

報名方法

- 1 家長自行登入 Google Form 報名
- 2 致電或親身到中心由職員協助於 Google Form 報名
- 3 餘額報名方法：
致電或親身到中心查詢活動情況，
確認名額後才付費



* 如超出活動名額，該活動將進行抽籤

報名須知



1. 會員可於指定日期之前親身到中心或自行填寫網上報名系統表格，所有結果將於截止報名日期後第 4 個工作日或之前公佈，請家長自行到本中心查閱或致電查詢，中心將不作另行通知。會員須於活動中籤公佈日起的 3 個工作天內到中心 / 匯款 / 郵寄支票繳費確認報名名額，逾期不候。

- 不獲中籤之報名將自動作後備登記。最後繳款日期後如有餘額，後備參加者將後補為正選，中心職員將個別通知有關參加者繳費。
- 逾期繳費者，則作放棄活動名額處理。

2. 已列明上課或集合時間及地點之活動，如有更改，本中心將另作通知。

3. 退出活動安排：如因任何原因未能參與或退出活動，家長必須通知中心，並不得更改參加者或調班。所有小組或活動一經繳費，恕不退還。

4. 綜援家庭可申請收費減免，會員報名時必須出示由社會福利署發出之有效綜援家庭證明文件。綜援家庭收費減免（七折）安排：

活動類別	項目數量	每項活動之名額
發展障礙兒童班組	一項 / 家庭	每班組一個減免名額 (先到先得)

5. 每名子女，請個別填寫一張報名表。

因颱風及暴雨應變措施



颱風及暴雨應變措施 ** 適用於活動開始 2 小時前 **

颱風訊號 / 暴雨警告	中心開放	室內活動	戶外活動
一號風球 / 黃雨	✓	✓	✓
三號風球 / 紅雨	✓	✗	✗
八號風球 / 黑雨	✗	✗	✗

1. 天文台早上 9 時前懸掛八號或以上風球或黑色暴雨警告，中心將會停止開放；若八號或以上風球或黑色暴雨警告於中午 12 時 30 分或以前除下，中心將於下午 2 時 30 分起重新開放。若於下午 3 時或以前除下，將維持黃昏服務（即星期五、六下午五時至七時）。
2. 除根據以上颱風及暴雨應變措施取消或維持該項活動，
 - i. 如活動舉行前 2 小時懸掛三號風球或紅雨，活動取消。
 - ii. 如活動舉行前 2 小時期間懸掛三號風球或紅雨，活動照常舉行，家長亦須視乎當時天氣及路面情況決定出席與否。
3. 小組活動 / 興趣班如因惡劣天氣情況面暫停，中心將另擇日期舉行。

颱風及暴雨應變措施之下取消的退款程序



小組活動 / 興趣班

- 如需暫停小組活動，中心將按個別情況安排補堂。
- 若因天氣關係而取消個別小組活動，中心將按比例退回該節款項予參加者。

戶外活動（如：參觀、闔家歡活動）

- 如因惡劣天氣情況而取消，中心將會另擇日期補辦。若未能作出以上安排，有關活動費用會按比例發還。
- 若因天氣關係而延期舉行之活動，參加者未能出席，中心將按比例發還活動費用。

辦理退款手續

- 需出示活動收據，敬請妥善保存收據。
- 需於活動取消後三個月內致電 / Whatsapp 本中心預約辦理，逾期申請無效。



繳付方法

1. 親身到中心繳付

- 以現金及電子支付：Alipay (支付寶) / WeChat (微信) / 八達通
- 交易金額在 \$1,000 或以上可以使用信用咭 (只適用 Visa 及 Master 支付)

2. 銀行入數 / 轉數快 FPS

- 戶口名稱：香港耀能協會 / SAHK
- 匯豐銀行戶口 110-063591-001 (如非匯豐銀行入數，請前方加 004)
- 請將入數紙圖像傳送至本中心 WhatsApp，並回覆所繳付的活動名稱，正本入數紙必須妥善保存以作日後查閱。

3. 郵寄支票

- 支票抬頭請寫：香港耀能協會 (支票背面請註明會員姓名、會員編號、參加活動編號及活動名稱，並附已貼上郵票的回郵信封乙個。) 以便中心寄回收據。
- 請 whatsapp 通知本中心，以便查收支票。

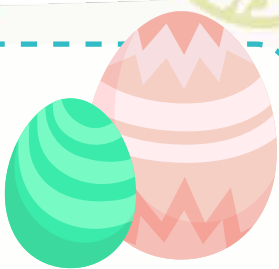

· 中心通告 ·

歡迎新同事

大家好，我係新來的社工鄭姑娘，平時我鍾意整嘢食同做手工，未來我都會開唔同嘅家長或親子小組，希望之後見面可以更加認識大家。



會員資料更新

為使會員系統資料更完善及齊全，各會員如在本年度更改居住地址、聯絡電話或發展障礙兒童就讀學校等，請儘快通知兩所家長資源中心職員，以便中心為各會員更新資料，提供適切的服務。

參加活動守則

家長必須成為中心會員才可參與活動，但個別活動除外，請各位家長留意。如有任何疑問，歡迎致電中心查詢。

拒收協會資訊安排

根據個人資料 (私隱) 條例，若會員可隨時以書面 (如：傳真、電郵、郵遞) 或來電通知本中心職員有關拒收協會資訊要求。若有任何疑問，可致電向中心職員查詢。

參與活動一般守則



1. 除小組活動由職員或義工看管貴子弟外，其餘活動均由家長自行負責看管子女，以免發生危險。
2. 會員或會員家屬到訪中心或參加活動時，須攜帶會員證。如有需要，中心職員可查閱其會員證。
3. 中心開放時間內歡迎會員隨時到訪，會員到訪或離開中心時請簽到。
4. 活動進行期間所拍攝之相片或攝錄之影帶，將用作推廣本會服務之用，如不欲上鏡者，請自行避席。
5. 中心有權按實際需要，修改有關守則。

參加戶外活動守則及注意事項

1. 合家歡家庭活動 / 參觀 / 親子活動 / 社區教育活動

參加有關活動之發展障礙人士須由父母陪同出席，如父母未能出席該次活動，則必須指派年滿十八歲或以上及有能力照顧發展障礙人士之家庭成員出席，家長或其指派家人需負責在活動進行中照顧及看顧該發展障礙人士的安全。

2. 社區生活體驗活動

活動將由最少一名職員及最少一名義工 / 家長協助帶領不超過六名發展障礙人士。活動適合語言表達或理解力較高及情緒穩定之發展障礙人士參與，家長可自行衡量貴子弟是否適合參與。

3. 義工活動 / 共融活動

此類活動通常由一位義工或家長協助一名發展障礙人士進行。
凡發展障礙人士能力稍遜、情緒不穩定或曾有走失經驗者必須由家長陪同出席。

**** 第 2 及第 3 類活動的參加者，需於出席活動前由監護人簽署「接受義工服務家長同意書」。**

**** 詳情請參閱「中心戶外活動預防發展障礙人士走失指引」。**

請會員將此電話儲存至通訊錄名為
「耀能東九龍家長資源中心」
才能收到本中心的最新資訊~!



WhatsApp 電話 **6734 6684**

4月

星期日	星期一	星期二	星期三	星期四	星期五	星期六
30	31	1	2	3	4	5
			S09 家長廚藝分享班 10:00-11:30	R15 從心照顧-家長小組 10:00-11:30	清明節 (中心休息)	S01 療育童心理平衡小組 10:00-11:30
6	7	8	9	10	11	12
				R15 從心照顧-家長小組 10:00-11:30		S02 「出奇」復活蛋 10:00-11:30
13	14	15	16	17	18	19
S04A 父母大模型 I 09:30-4:30			S09 家長廚藝分享班 10:00-11:30	R15 從心照顧-家長小組 10:00-11:30	耶穌受難節 (中心休息)	耶穌受難節翌日 (中心休息)
20	21	22	23	24	25	26
復活節 (中心休息)	復活節翌日 (中心休息)			R15 從心照顧-家長小組 10:00-11:30		
27	28	29	30	1	2	3
S05 玩轉農莊 09:30-4:30						

5月

星期日	星期一	星期二	星期三	星期四	星期五	星期六
27	28	29	30	1	2	3
				勞動節 (中心休息)		週六小組開始
4	5	6	7	8	9	10
S04B 父母大模型 II 09:15-4:30	佛節		S10 馬賽克手工班 10:00-11:30	R15 從心照顧-家長小組 10:00-11:30		S07 母親節獻禮-畫出我好「媽」 2:30-3:45
11	12	13	14	15	16	17
S38 愛在西沙 09:30-4:30				R15 從心照顧-家長小組 10:00-11:30		
18	19	20	21	22	23	24
N44 方舟遊蹤 09:30-4:30			S10 馬賽克手工班 10:00-11:30	R15 從心照顧-家長小組 10:00-11:30		S06 夜釣墨魚 5:45-10:00
25	26	27	28	29	30	31
S04C 父母大模型 IIIA 11:45-2:00			S11 包靚賀端陽 10:00-11:30	R15 從心照顧-家長小組 10:00-11:30		端午節 (中心休息) 週六小組暫停

6月

星期日	星期一	星期二	星期三	星期四	星期五	星期六
1	2	3	4	5	6	7
			S12 熱縮膠飾物 10:00-11:30			
8	9	10	11	12	13	14
S04D 父母大模型 IIIB 11:45-2:00			S12 熱縮膠飾物 10:00-11:30			S08 父親節獻禮-好「鞋」孖 2:30-3:45
15	16	17	18	19	20	21
S39 父愛奇樂園 09:45-4:00			S13 擴香石體驗班 10:00-11:30			
22	23	24	25	26	27	28
						週六小組完結
29	30	1	2	3	4	5
S40 喵喵Café生日會 10:00-3:00						



s03 「升小預備」親子平衡小學堂

兒童組-模擬小一上課情況，讓幼兒體會小一校園生活，學習小學的流程及規則。

日期：26/4-5/7/2025 (逢六，共10堂，31/5暫停)

家長組-於第2節 (3/5) 開始，讓家長了解如何為子女升小學作好準備及適應。

日期：3/5-5/7/2025 (逢六，共9堂，31/5暫停)

時間：下午2:30-4:00 (兒童組及家長組合共28.5小時)

地點：華德學校 (九龍聯合道150號，樂富站步行10分鐘)

對象：發展障礙兒童及其家長

(2025年度升讀主流小一之幼兒優先)

費用：每對親子\$1300 (由中心提供教材)

導師：鄧老師

*如人數超出名額，將以抽籤方式處理

精彩特別活動

『出奇』復活蛋 S02

- 日期** 12/4/2025 (六)
時間 上午 10:00-11:30
對象 4-10 歲發展障礙兒童
地點 本中心
費用 \$70/ 位
負責人 活動工作員劉姑娘
- 內容** 一齊到中心製作屬於自己的朱古力出奇蛋，開開心心過復活節。
- 備註**
1. 自備食物盒 (約 20cm 闊)
 2. 如有食物敏感，請預先通知中心職員。
 3. 合辦義工團體：新世界集團義工隊。

母親節獻禮 - 畫出我好『媽』 S07

- 日期** 10/5/2025 (六)
時間 下午 2:30-3:45
對象 4-10 歲發展障礙兒童
地點 橫頭磡幼兒中心
費用 \$50/ 位
負責人 活動工作員劉姑娘
- 內容** 小朋友學習運用透光的顏料，畫出一幅專屬自己媽媽的彩畫，以答謝媽媽日常的照顧。
- 備註**
1. 請自備濕毛巾、毛巾盒及圍裙。
 2. 個人物品請寫上兒童姓名。
 3. 合辦義工團體：新世界集團義工隊。

父親節獻禮 - 好『鞋』子 S08

- 日期** 14/6/2025 (六)
時間 下午 2:30-3:45
對象 4-10 歲發展障礙兒童
地點 橫頭磡幼兒中心
費用 \$50/ 位
負責人 活動工作員劉姑娘
- 內容** 爸爸日常工作需要不停走路，為了答謝爸爸的辛勞，DIY 出一對漂亮的拖鞋送給爸爸。
- 備註**
1. 請自備濕毛巾、毛巾盒及圍裙。
 2. 個人物品請寫上兒童姓名。
 3. 合辦義工團體：新世界集團義工隊。



年度才藝表演

日期: 17/8/2025(日)
時間: 上午10:00-中午12:30
地點: 美荷樓(暫定)
集合地點: 本中心
費用: \$20/位 (包旅遊巴)

備註:

1. 參加5月至8月份兒童興趣班的會員將有機會被邀請出席當日表演。
2. 如被邀出席表演之幼兒，可獲優先抽籤出席 < 迪迪樂滿Fun >。
3. 上午10:00於本中心集合。
4. 請自行安排回程交通。

迪迪樂滿Fun

日期: 23/8/2025(六)
時間: 上午10:30
地點: 迪士尼樂園
對象: 發展障礙兒童及其家長
費用: 兒童\$80 家長\$120

備註:

1. 每家庭只限一對親子參加，必須包括特殊需要子女。
2. 上午10:30於本中集合。
3. 請自行安排回程交通。

942

家長廚藝分享班 (四月)

S09

- 日期** 2/4 及 16/4/2025 (逢三, 共 2 節)
時間 上午 10:00 - 11:30
對象 發展障礙兒童之家長
地點 本中心
費用 免費
負責人 福利工作員 ELLY 姑娘
內容 大家各自帶備自己「拿手小菜」與其他家長分享獨門美食及食譜, 以鼓勵新手廚娘學習到更多入廚心得。

包糉賀端陽

S11

- 日期** 28/5/2025 (三)
時間 上午 10:00 - 11:30
對象 發展障礙兒童之家長
地點 本中心
費用 \$80/ 位
負責人 註冊社工鄭姑娘
內容 齊學包糉子, 迎接端午節。
備註 1. 自備圍裙及餐盒。
 2. 每人可製作 2 隻糉, 回家焗熟才可食用。

擴香石體驗班

S13

- 日期** 18/6/2025 (三)
時間 上午 10:00 - 11:30
對象 發展障礙兒童之家長
地點 本中心
費用 \$50/ 位
負責人 註冊社工鄭姑娘
內容 了解不同的思考方式對情緒的影響、介紹如何建立成長思維; 製作擴香石, 家長一同擴展心靈空間, 儲備更多正能量。

馬賽克手工班

S10

- 日期** 7/5 及 21/5/2025 (逢三, 共 2 節)
時間 上午 10:00 - 11:30
對象 發展障礙兒童之家長
地點 本中心
費用 \$80/ 位
負責人 福利工作員 ELLY 姑娘
內容 利用馬賽克拼出個人獨一無二的圖案, 發揮創意使平平無奇的生活品變得充滿美感的馬賽克作品。



參考作品

熱縮膠飾物

S12

- 日期** 4/6 及 11/6/2025 (逢三, 共 2 節)
時間 上午 10:00 - 11:30
對象 發展障礙兒童之家長
地點 本中心
費用 \$50/ 位
負責人 註冊社工鄭姑娘
內容 讓我們忙裏偷閒, 透過千變萬化的熱縮膠製作飾物, 加上放鬆練習為自己製造一個休息空間。



參考作品

兒童小班星級區

(小組只有 4 位組員, 讓幼兒有較集中的照顧及增加互動的機會。)



專心小特工 (一)

S14

- 日期** 3/5 - 28/6/2025 (逢六) (31/5 暫停)
時間 下午 1:30-2:30
節數 共 8 節
對象 3-8 歲發展障礙兒童
地點 橫頭磡幼兒中心
費用 \$984
內容 以系統式的專注力訓練提升幼兒專注力, 讓他們學習控制衝動行為和情緒管理的方法, 提升他們的記憶力和社交互動技巧, 從而加強幼兒學習基礎能力。
導師 鄭老師
 幼兒工作員及具豐富任教幼兒經驗

專心小特工 (二)

S15

- 日期** 3/5 - 28/6/2025 (逢六) (31/5 暫停)
時間 下午 2:45-3:45
節數 共 8 節
對象 3-8 歲發展障礙兒童
地點 橫頭磡幼兒中心
費用 \$984
內容 以系統式的專注力訓練提升幼兒專注力, 讓他們學習控制衝動行為和管理情緒的方法, 提升他們的記憶力和社交互動技巧, 從而加強幼兒學習基礎能力。
導師 鄭老師
 幼兒工作員及具豐富任教幼兒經驗

兒童跆拳道班 - 週五 (A)

S16

- 日期** 25/4 - 20/6/2025 (逢五)
時間 下午 4:45-5:45
節數 共 9 節
對象 4-6 歲發展障礙兒童
地點 本中心
費用 \$1107
內容 教授跆拳道, 使用手及腳進行的運動, 訓練大小肌肉及身體協調, 強身健體, 鍛煉意志。
導師 歐傑東教練
 香港智道跆拳道總會黑帶五段
備註 1. 請穿著運動服
 2. 教練提供訂購道袍及考試服務。
 - 道袍每套 \$200, 視乎兒童需要, 直接向教練訂購。
 - 考試按級別而收費, 教練視乎兒童能力而安排考試。



兒童互動樂園



做個小司儀 S17

日期 3/5 - 28/6/2025 (逢六) (31/5 暫停)
時間 上午 9:30-10:30
節數 共 8 節
對象 5-8 歲發展障礙兒童
地點 橫頭磡幼兒中心
費用 \$760

內容 學習做個小司儀來增加認識不同中文詞彙，讓幼兒吸收做司儀小知識，增強他們的表達能力、組織能力和膽量，讓他們學會朗誦的技巧，建立自信心及懂得發表自己的意見。

導師 黃老師
具豐富任教幼兒經驗

實驗小劇場 S19

日期 3/5 - 28/6/2025 (逢六) (31/5 暫停)
時間 中午 12:00 - 下午 1:00
節數 共 8 節
對象 5-10 歲發展障礙兒童
地點 橫頭磡幼兒中心
費用 \$760

內容 透過生動有趣的現實情景情節及朗讀劇本來學習中文詞語，讓小朋友在課堂上的角色扮演，增加他們的同理心增加及對戲劇的興趣。

導師 黃老師
具豐富任教幼兒經驗

音樂遊戲開心天地 S21

日期 3/5 - 28/6/2025 (逢六) (31/5 暫停)
時間 上午 11:15-12:15
節數 共 8 節
對象 3-6 歲發展障礙兒童
地點 橫頭磡幼兒中心
費用 \$760

內容 悅耳的音樂律動和遊戲，容易吸引小朋友的專注，提升他們的聽覺追蹤能力。

導師 賴老師
幼兒工作人員及具豐富任教幼兒經驗

趣味學英語 S18

日期 3/5 - 28/6/2025 (逢六) (31/5 暫停)
時間 上午 10:45-11:45
節數 共 8 節
對象 5-8 歲發展障礙兒童
地點 橫頭磡幼兒中心
費用 \$760

內容 透過不同情景主題，包括我的學校、公園等，引發幼兒學習英文字詞的興趣，同時工作紙練習加強他們書寫的空間感及應對題目的邏輯思維，增強他們學習英語的能力。

導師 黃老師
具豐富任教幼兒經驗

童玩專注坊 S20

日期 3/5 - 28/6/2025 (逢六) (31/5 暫停)
時間 上午 10:00-11:00
節數 共 8 節
對象 3-6 歲發展障礙兒童
地點 橫頭磡幼兒中心
費用 \$760

內容 培養兒童良好的專注力，加強學習的積極性、主動性，增強兒童自信心。

導師 賴老師
幼兒工作人員及具豐富任教幼兒經驗

情緒老友記 S22

日期 3/5 - 28/6/2025 (逢六) (31/5 暫停)
時間 下午 12:30-1:30
節數 共 8 節
對象 3-6 歲發展障礙兒童
地點 橫頭磡幼兒中心
費用 \$760

內容 讓幼兒學習情緒表達、情緒抒發和情緒管理小技巧。

導師 賴老師
幼兒工作人員及具豐富任教幼兒經驗

兒童體育專區



JUST DANCE S23

日期 3/5 - 28/6/2025
(逢六, 24/5 及 31/5 暫停)
時間 上午 11:00-12:00
節數 共 7 節
對象 5-10 歲發展障礙兒童
(SEN 子女或其兄弟姐妹)
地點 橫頭磡幼兒中心
費用 \$665

內容 透過熱身活動、創意遊戲配合道具及舞蹈元素，培育兒童對舞蹈的興趣，提昇小朋友的音樂感及身體協調能力和社交能力。

備註 Miss Chow
體適能教練及具豐富教學經驗

室內籃球小子 S25

日期 3/5 - 28/6/2025
(逢六, 31/5 暫停)
時間 下午 1:45- 2:45
節數 共 8 節
對象 3-5 歲發展障礙兒童
地點 橫頭磡幼兒中心
費用 \$760

內容 學習與人傳球、接球、拍球、運球及短跑技巧，提升手眼協調，本身執行功能。

導師 張教練
籃球及體適能教練
具豐富教學經驗



兒童體適能 S24

日期 3/5 - 28/6/2025
(逢六, 24/5 及 31/5 暫停)
時間 中午 12:15-1:15
節數 共 7 節
對象 5-8 歲發展障礙兒童
地點 橫頭磡幼兒中心
費用 \$665

內容 以小組、多元化模式學習，改善兒童體能，同時配合不同體能動作，如單腳跳，踏步等，增強兒童手眼協調能力、敏捷性和專注力，享受運動的樂趣。

備註 Miss Chow
體適能教練及具豐富教學經驗

兒童功夫 S26

日期 3/5 - 28/6/2025
(逢六, 31/5 暫停)
時間 下午 3:00-4:00
節數 共 8 節
對象 5-12 歲發展障礙兒童
(SEN 子女或其兄弟姐妹)
地點 橫頭磡幼兒中心
費用 \$760

內容 主要透過肌力練習及耐力練習讓小朋友加強使用大肌肉的力量和靈活性。課堂不但能強健體魄，更能提升小朋友手腳協調能力、平衡力及反應，於運動的同時亦能帶來樂趣。

導師 張教練
籃球及體適能教練
具豐富教學經驗

兒童體育專區



兒童跆拳道班 (一) S27

日期	26/4 - 28/6/2025 (逢六) (31/5 暫停)
時間	下午 1:45-2:45
節數	共 9 節
對象	4 歲或以上發展障礙兒童
地點	本中心
費用	\$855
內容	教授跆拳道，使用手及腳進行的運動，訓練大小肌肉及身體協調，強身健體，鍛煉意志。
導師	歐傑東教練 香港智道跆拳道總會黑帶五段
備註	1. 請穿著運動服。 2. 教練提供訂購道袍及考試服務。 - 道袍每套 \$200，視乎兒童需要，直接向教練訂購。 - 考試按級別而收費，教練視乎兒童能力而安排考試。

兒童跆拳道班 - 週五 (B) S29

日期	25/4 - 20/6/2025 (逢五)
時間	下午 6:00-7:00
節數	共 9 節
對象	4 歲或以上發展障礙兒童
地點	本中心
費用	\$855
內容	教授跆拳道，使用手及腳進行的運動，訓練大小肌肉及身體協調，強身健體，鍛煉意志。
導師	歐傑東教練 香港智道跆拳道總會黑帶五段
備註	1. 請穿著運動服。 2. 教練提供訂購道袍及考試服務。 - 道袍每套 \$200，視乎兒童需要，直接向教練訂購。 - 考試按級別而收費，教練視乎兒童能力而安排考試。

兒童跆拳道班 (二) S28

日期	26/4 - 28/6/2025 (逢六) (31/5 暫停)
時間	下午 2:55-3:55
節數	共 9 節
對象	4 歲或以上發展障礙兒童
地點	本中心
費用	\$855
內容	教授跆拳道，使用手及腳進行的運動，訓練大小肌肉及身體協調，強身健體，鍛煉意志。
導師	歐傑東教練 香港智道跆拳道總會黑帶五段
備註	1. 請穿著運動服。 2. 教練提供訂購道袍及考試服務。 - 道袍每套 \$200，視乎兒童需要，直接向教練訂購。 - 考試按級別而收費，教練視乎兒童能力而安排考試。

兒童跆拳道班 - 週二 S30

日期	29/4 - 24/6/2025 (逢二)
時間	下午 3:50-4:50
節數	共 9 節
對象	4 歲或以上發展障礙兒童
地點	本中心
費用	\$855
內容	教授跆拳道，使用手及腳進行的運動，訓練大小肌肉及身體協調，強身健體，鍛煉意志。
導師	歐傑東教練 香港智道跆拳道總會黑帶五段
備註	1. 請穿著運動服。 2. 教練提供訂購道袍及考試服務。 - 道袍每套 \$200，視乎兒童需要，直接向教練訂購。 - 考試按級別而收費，教練視乎兒童能力而安排考試。

兒童體育專區



網球班

S31

日期	26/4- 7/6/2025 (逢六) (31/5 暫停)
時間	中午 12:00 - 下午 12:45
節數	共 6 節
對象	6 至 11 歲發展障礙兒童會員
地點	摩士公園網球場
費用	\$600
內容	為了讓小朋友有機會享受網球的樂趣，網球體驗班可以讓小朋友全面掌握網球的基礎技巧，同時可以建立對網球的興趣。
導師	Dicky Sir 網球教練
備註	1. 家長自行接送子女到網球場及家長需留於場內看顧子女。 2. 如 6 月後再有其他新增課堂，會在稍後時間通知會員。

快樂「足」跡 (4 至 6 月)

S32

日期	6/4-13/4 及 27/4-15/6/2025 (逢日) (請預留後備補課日期: 22/6 及 29/6/2025)
時間	下午 12:30-1:45
節數	共 10 節
對象	5 至 15 歲發展障礙兒童會員
地點	彩虹道五人足球場
費用	新生: \$400 (包括球衣一套及足球一個) 舊生: \$300
內容	足球訓練是小朋友身心全發展的好活動，讓小朋友學習踢足球的技巧之外，也提升他們團體合作的精神。
導師	潘教練 具豐富足球教學經驗
備註	1. 如出席率達 80% 以上者，可以退回 \$100 按金 2. 家長必需留在足球場至落堂及每節協助運送足球物資。 3. 舊生只需繳交課堂費用。如需要購買新球衣(\$175)或足球(\$75)，請於與劉姑娘聯絡。 4. 如未能出席補堂，不設退款安排。

兒童藝術專區



樂學非洲鼓

S33

- 日期** 3/5 - 28/6/2025 (逢六) (31/5 暫停)
- 時間** 上午 10:45-11:45
- 節數** 共 8 節
- 對象** 4 歲或以上發展障礙兒童
- 地點** 橫頭磡幼兒中心
- 費用** \$840
- 內容** 以遊戲形式學習非洲鼓，激發兒童的音樂節奏感，抒發內心的情緒和活力。
- 導師** Miss Mandy
持非洲鼓導師証及具樂器教學經驗

Shake your body!

齊奏樂！

S34

- 日期** 3/5 - 28/6/2025 (逢六) (31/5 暫停)
- 時間** 中午 12:00-1:00
- 節數** 共 8 節
- 對象** 4 歲或以上發展障礙兒童
- 地點** 橫頭磡幼兒中心
- 費用** \$800
- 內容** 運用不同音高的敲擊樂器，如彩虹鐘等，讓幼兒學習分辨音高，提升聆聽能力，及讓身體去感受音樂，提升大小肌肉發展，一齊唱奏音樂，增強口肌能力。
- 導師** Miss Mandy
持非洲鼓導師証及具樂器教學經驗

兒童塗鴉班 (入門班)

S35

- 日期** 3/5 - 28/6/2025 (逢六) (31/5 暫停)
- 時間** 上午 10:00-10:45 (45 分鐘)
- 節數** 共 8 節
- 對象** 3-5 歲發展障礙兒童
- 地點** 本中心
- 費用** \$760
- 內容** 透過塗鴉讓小朋友發揮創意，令小朋友可以跳出規範的創作，學習基礎繪畫技巧、感受和體驗不同藝術媒介用品。
- 導師** 福利工作員 ELLY 姑娘 及 註冊社工鄭姑娘
- 備註** 1. 請自備 A3 SIZE 大畫簿 (視乎作品效果而決定)、濕毛巾、毛巾盒及圍裙。
2. 個人物品請寫上兒童姓名。

兒童畫畫坊 (基礎班)

S36

- 日期** 3/5 - 28/6/2025 (逢六) (31/5 暫停)
- 時間** 上午 11:00-12:00
- 節數** 共 8 節
- 對象** 6-9 歲發展障礙兒童
- 地點** 本中心
- 費用** \$760
- 內容** 主要教授構圖技巧及顏色基本原理，增強創意思維，啟發幼兒對美術的興趣。適合曾上塗鴉班或有基礎圖形繪畫能力的幼兒。
- 導師** Miss Maggie
(經驗豐富彩繪藝術工作者)
- 備註** 1. 請自備 A3 SIZE 大畫簿 (視乎作品效果而決定)、濕毛巾、毛巾盒及圍裙。
2. 個人物品請寫上兒童姓名。

兒童藝術專區



手足遊藝同樂

S37

- 日期** 3/5 - 28/6/2025 (逢六) (31/5 暫停)
- 時間** 中午 12:15 - 1:15
- 節數** 共 8 節
- 對象** 5-11 歲兒童 (SEN 子女或其兄弟姐妹)
- 地點** 本中心
- 費用** \$760
- 內容** 要兄弟姐妹和睦共處並非易事，小組透過藝術創作活動，製造合作機會，加入手足相處技巧，從而提升他們互相支持和欣賞的特質。
- 導師** Miss Maggie
(經驗豐富彩繪藝術工作者)
- 備註** 1. 請自備 A3 SIZE 大畫簿 (視乎作品效果而決定)、濕毛巾、毛巾盒及圍裙。
2. 個人物品請寫上兒童姓名。



學生作品





家庭天倫樂



玩轉農莊

S05

日期 27/4/2025 (日)
時間 上午 9:30- 下午 4:30
對象 發展障礙兒童 (必需持有效殘疾人士登記證) 及其家庭
地點 大埔蝶豆花園
費用 成人 \$250/ 位
 兒童 \$200/ 位
 (包入場費及旅遊巴費)

一齊到蝶豆花園，觀看不同的動物，有可愛小羊駝及紐西蘭黑鼻羊，農莊內設有有機農田、遊樂場、動物園及天鵝湖等等。農莊近年新設一個侏羅紀園，可以讓小朋友認識不同的恐龍，小朋友包DIY 沙畫、DIY 娃娃筆袋拼貼 (除指定蝴蝶圖案外，其他公仔均需另外自費付費)、金幣三個及兒童遊樂設施、繩橋及森林歷奇。而成人則享有DIY 拓印娃娃布袋、蝴蝶布貼一個及羊駝祝福牌。每位參加者同時可以享有觀光船飛一張 (約 15 分鐘的水上單車使用環節)。

- 備註**
1. 請在上午 9:30 於中心集合，逾時不候。
 2. 請穿著輕便服飾。
 3. 自備食水及個人用品。
 4. 需要自費或自備午餐 (如三文治、餅乾)。
 5. 有機會有義工參與。

愛在西沙

S38

日期 11/5/2025 (日)
時間 上午 9:30- 下午 4:30
對象 發展障礙兒童及其家庭
地點 西沙 GO PARK
費用 \$220/ 位
 (包高爾夫球費及旅遊巴費)
內容 今個母親節一家大細去西沙 Go Park 同爸爸媽媽一齊打高爾夫球，享受打高爾夫球的樂趣，之後到附近的餐廳自費享用午餐。下午再到 Go Park 內室外遊樂場「歷奇天地」及兒童遊樂場大玩特玩，一齊享受愉快又開心的母親節。

- 備註**
1. 請在上午 9:30 於中心集合，逾時不候。
 2. 請穿著輕便服飾。
 3. 自備食水及個人用品。
 4. 需要自費或自備午餐。
 5. 有機會有義工參與。

方舟遊蹤

N44

日期 18/5/2025 (日)
時間 上午 9:30- 下午 4:30
對象 發展障礙兒童及其家庭
地點 馬灣挪亞方舟
費用 \$150/ 位 (包活動遊戲費、入場費、午餐及旅遊巴費)

內容 活動以定向方式進行，讓小朋友認識有關方舟文化及自然知識外，透過體驗解難來培養思考及資料分析能力。最重要令孩子學習為目標付出，享受過程及成果。

- 備註**
1. 上午 9:30 本中心集合，逾時不候。
 2. 自備食水、防蚊、防曬用品及個人用品。
 3. 請穿著輕便服飾。

此為活動提示，已截止報名

夜釣墨魚

S06

日期 24/5/2025 (六)
時間 下午 5:45- 晚上 10:00
對象 發展障礙兒童及其家庭
地點 將軍澳海域
費用 \$280/ 位 (包釣墨魚工具及船費)
內容 原來每年 5 月至 7 月是釣墨魚的旺季，分分鐘可以釣到一大盤墨魚，仲會即場享用自己的收穫，快來和我們一齊出海試試啦！
 1. 請於下午 5:45 尖沙咀「九龍公眾碼頭」集合，逾時不候。
 2. 墨汁有機會淺上衣服，自行安排合適服飾。
 3. 自備食水及個人用品。
 4. 可自備食物。
 5. 自行安排來回交通。

喵喵 Cafe 生日會 (4-6 月份)

S40

日期 29/6/2025 (日)
時間 上午 10:00- 下午 3:00
對象 發展障礙兒童及其家庭
地點 長沙灣徑休憩處 及 荔枝角貓貓 Cafe
費用 \$40/ 位
內容 首先會一起到長沙灣徑休憩處寫生，透過觀察激發小朋友的創意與想像力，體驗在戶外畫畫以藝術來表達自我並作互相分享。其後在貓貓 Cafe 內開生日會，除了吃生日蛋糕和享用午餐，更可與 Cafe 內不同貓貓近距離接觸和互動。無論小朋友是不是 4 月至 6 月份生日也可以參加。

- 備註**
1. 上午 10:00 於荔枝角站 B2 出口集合。
 2. 自行安排來回交通，回程時間自定。
 3. 必需於餐廳內自費午餐 (每位最低餐飲消費 \$100)，大小同價。
 4. 需自行評估有否對動物過敏。
 5. 請穿著輕便服飾。

父愛奇樂園

S39

日期 15/6/2025 (日)
時間 上午 9:45- 下午 4:00
對象 發展障礙兒童及其家長
地點 青衣 nobinobi 夢幻樂園及青衣公園
費用 成人 \$90/ 位
 小童 \$150/ 位
 (包入場費及旅遊巴費)
內容 早上會到青衣的室內遊樂場「夢幻樂園」玩波波池一齊融入玩樂世界，中午會到青衣城享用午餐 (自費)，最後到青衣公園玩同大家玩集體遊戲，讓小朋友開心放電和慶祝父親節。
 1. 如在室內遊樂場想玩其他設施可以自費購買代幣。
 2. 請在上午 9:45 於中心集合，逾時不候。
 3. 請穿著輕便服飾。
 4. 自備食水及個人用品。
 5. 需要自費或自備午餐。
 6. 有機會有義工參與。

冒險樂園慶生辰 (7-9 月)

S41

日期 3/8/2025 (日) 或 10/8/2025 (日)
時間 上午 10:00- 下午 1:30
對象 發展障礙兒童及其家長
地點 啟德 AIRSIDE 「冒險樂園」
費用 成人 \$80 / 小童 \$200 (包午餐費)
內容 在樂園內開生日會，一齊享用午餐，大玩園內遊玩設施。無論小朋友是不是 7 至 9 月份生日也可以參加，出席的小朋友都可獲得生日小禮物一份。
 1. 上午 10:00 於啟德「冒險樂園」門口集合。(地址：九龍啟德 AIRSIDE 412-415 號舖)
 2. 自行安排來回交通，回程時間自定。
 3. 請穿著輕便服飾。
 4. 有機會有義工參與。

- 備註**
1. 上午 10:00 於啟德「冒險樂園」門口集合。(地址：九龍啟德 AIRSIDE 412-415 號舖)
 2. 自行安排來回交通，回程時間自定。
 3. 請穿著輕便服飾。
 4. 有機會有義工參與。

主辦機構

贊助機構



關懷我心計劃

父母大本型 I

日期：2025年4月13日(日)
 時間：上午9:30-4:30
 地點：荃灣曹公潭戶外康樂中心
 對象：發展障礙兒童及其家庭
 費用：\$30/位(包來回旅遊巴、營費及午餐)



父母大本型 II

日期：2025年5月4日(日)
 時間：上午9:15-4:30
 地點：西貢保良局北潭涌度假營
 對象：發展障礙兒童及其家庭
 費用：\$50/位(包來回旅遊巴、營費及午餐)



父母大本型 IIIA

活動中會教大家釣蝦技巧，學習新技能，提升解難能力和耐性，及於下次釣蝦活動中教授家人
 日期：2025年5月25日(日)
 時間：上午11:45-2:00
 地點：新蒲崗釣蝦場
 對象：發展障礙兒童之家長
 費用：免費



父母大本型 IIIB

由家長教授家人釣蝦技巧，讓家長以新思維模式與家人相處，並備有小聚餐。
 日期：2025年6月8日(日)
 時間：上午11:45-2:00
 地點：新蒲崗釣蝦場
 對象：發展障礙兒童及其家庭
 費用：\$50/位



凡有意參加者，
 請先查閱活動詳情才報名



關懷我心計劃

此計劃由華永會贊助

「父母大本型」I S04A

日期 13/4/2025 (日)
時間 上午 9:30- 下午 4:30
對象 發展障礙兒童及其家庭
地點 荃灣曹公潭戶外康樂中心
費用 \$30/ 位 (包來回旅遊巴、營費及午餐)
 作為 SEN 家長實在不容易，能掌握與子女的相處之道是重要的課題，是次活動家長將透過輕鬆和簡單的跳舞工作坊，讓家長體驗有效的溝通方法，而你的子女將交由工作員陪伴參與營地設施，為了會員能回憶是次活動，活動期間將安排攝影師為大家拍下照片，以作留念。
內容
 1. 上午 9:30 於本中心集合，逾時不候。
 2. 請穿著輕便服飾。
 3. 自備飲用水、防蚊、防曬用品及個人用品。
 4. 同時參與「父母大本型 I / II / IIIA / IIIB」獲優先。
 5. 報名時必需掃描海報 QR CODE 了解活動詳情。
備註

「父母大本型」II S04B

日期 4/5/2025 (日)
時間 上午 9:15- 下午 4:30
對象 發展障礙兒童及其家庭
地點 西貢保良局北潭涌度假營
費用 \$50/ 位 (包來回旅遊巴、營費及午餐)
 作為 SEN 家長實在不容易，能掌握與子女的相處之道是重要的課題，是次活動家長將透過集體體活動，讓家長體驗有效的溝通方法，而你的子女將交由工作員陪伴參與營地設施，為了會員能回憶是次活動，活動期間將安排攝影師為大家拍下照片，以作留念。
內容
 1. 上午 9:15 於本中心集合，逾時不候。
 2. 請穿著輕便服飾。
 3. 自備飲用水、防蚊、防曬用品及個人用品。
 4. 同時參與「父母大本型 I / II / IIIA / IIIB」獲優先。
 5. 報名時必需掃描海報 QR CODE 了解活動詳情。
備註

「父母大本型」IIIA S04C

日期 25/5/2025 (日)
時間 上午 11:45- 下午 2:00
對象 發展障礙兒童之家長 (爸爸同行優先)
地點 新蒲崗釣蝦場
費用 免費 (包租用釣桿 1 枝)
 活動中會教大家釣蝦技巧，學習新技能，提升解難能力和耐性，及於下次釣蝦活動中教授家人。為了會員能回憶是次活動，活動期間將安排攝影師為大家拍下照片，以作留念。
內容
 1. 中午 11:45 於新蒲崗大有街 3 號萬迪廣場大堂集合，逾時不候。
 2. 請穿著輕便服飾。
 3. 自行安排來回交通。
 4. 同時參與「父母大本型 I / II / IIIA / IIIB」獲優先。
 5. 報名時必需掃描海報 QR CODE 了解活動詳情。
備註

「父母大本型」IIIB S04D

日期 8/6/2025 (日)
時間 上午 11:45- 下午 2:00
對象 發展障礙兒童及其家庭 (家長必需已出席「父母大本型」IIIA 活動)
地點 新蒲崗釣蝦場
費用 \$50/ 位 (包租用釣桿 1 枝)
 家長於上節釣蝦活動中會學習了釣蝦技巧，今次可以教授家人，與家庭同樂。為了會員能回憶是次活動，活動期間將安排攝影師為大家拍下照片，以作留念。
內容
 1. 中午 11:45 於新蒲崗大有街 3 號萬迪廣場大堂集合，逾時不候。
 2. 請穿著輕便服飾。
 3. 自行安排來回交通。
 4. 同時參與「父母大本型 I / II / IIIA / IIIB」獲優先。
 5. 報名時必需掃描海報 QR CODE 了解活動詳情。
備註

(請以中文填寫) * 請在適當的 加上「✓」號。

登記中心：(此欄由職員填寫) <input type="checkbox"/> 石圍角家長資源中心 <input type="checkbox"/> 東九龍家長資源中心	石圍角家長資源中心會籍 會員類別： <input type="checkbox"/> 家庭會籍 <input type="checkbox"/> \$21 <input type="checkbox"/> \$10 (優惠) <input type="checkbox"/> 附屬會員 (免費)	東九龍家長資源中心會籍： 會員類別： <input type="checkbox"/> 家庭會籍 <input type="checkbox"/> \$21 <input type="checkbox"/> \$10 (優惠) <input type="checkbox"/> 附屬會員 (免費)	子女 相片
申請人姓名(家長姓名) 申請人地址(中文)	性別 <input type="checkbox"/> 男 <input type="checkbox"/> 女 年齡 _____ 出生日期： 年 月 日		
住宅電話	手提電話號碼		
辦事處電話	傳真號碼		
電郵地址	申請人現時職業		
教育程度 <input type="checkbox"/> 無接受任何教育 <input type="checkbox"/> 小學程度 <input type="checkbox"/> 中學程度 <input type="checkbox"/> 專上學院 <input type="checkbox"/> 大學程度 <input type="checkbox"/> 其他，請說明：	家庭經濟狀況 <input type="checkbox"/> 雙職家庭 <input type="checkbox"/> 單職家庭 <input type="checkbox"/> 待業家庭 <input type="checkbox"/> 綜緩戶 證明文件有效期至：_____	婚姻狀況 <input type="checkbox"/> 未婚 <input type="checkbox"/> 已婚 <input type="checkbox"/> 鰥寡 <input type="checkbox"/> 離婚	

發展障礙子女姓名(1)	性別 <input type="checkbox"/> 男 <input type="checkbox"/> 女	發展障礙子女姓名(1)	性別 <input type="checkbox"/> 男 <input type="checkbox"/> 女
與申請人關係 _____ 出生日期 _____ 年 月 日		與申請人關係 _____ 出生日期 _____ 年 月 日	
現時服務現況 <input type="checkbox"/> 正接受服務 <input type="checkbox"/> 輪候服務(S/E/I/O 位) <input type="checkbox"/> 無接受任何服務		現時服務現況 <input type="checkbox"/> 正接受服務 <input type="checkbox"/> 輪候服務(S/E/I/O 位) <input type="checkbox"/> 無接受任何服務	
現正接受的服務類別 <input type="checkbox"/> 早期教育及訓練中心 <input type="checkbox"/> 特殊幼兒中心 <input type="checkbox"/> 兼收位幼兒園 <input type="checkbox"/> 到校學前康復服務 <input type="checkbox"/> 輪候學習訓練津貼項目 <input type="checkbox"/> 特殊學校 <input type="checkbox"/> 肢體弱能特殊學校	<input type="checkbox"/> 展能中心 <input type="checkbox"/> 展能+宿舍 <input type="checkbox"/> 庇護工場 <input type="checkbox"/> 庇護工場+宿舍 <input type="checkbox"/> 醫院治療服務(OT/ST/PT) <input type="checkbox"/> 技能訓練學校 <input type="checkbox"/> 技能訓練中心 <input type="checkbox"/> 家居訓練服務 <input type="checkbox"/> 其他，請註明：_____	學校類別 <input type="checkbox"/> 幼稚園 <input type="checkbox"/> 幼兒園 <input type="checkbox"/> 普通小學 <input type="checkbox"/> 普通中學 <input type="checkbox"/> 大專/大學	<input type="checkbox"/> 幼稚園 <input type="checkbox"/> 幼兒園 <input type="checkbox"/> 普通小學 <input type="checkbox"/> 普通中學 <input type="checkbox"/> 大專/大學
服務單位名稱(全名) / 學校名稱(全名) *請刪去不適用者		服務單位名稱(全名) / 學校名稱(全名) *請刪去不適用者	
發展障礙類別(只須「✓」一項) <input type="checkbox"/> MH 弱智(IQ70 以下) <input type="checkbox"/> PH 肢體傷殘 <input type="checkbox"/> HI 弱聽 <input type="checkbox"/> VI 弱視 <input type="checkbox"/> DS 唐氏綜合症 <input type="checkbox"/> SLD 特殊學習障礙 <input type="checkbox"/> AU 自閉症/自閉症譜系(PDD-NOS) / 自閉症傾向 <input type="checkbox"/> OS 其他，請說明：	智力 <input type="checkbox"/> 資優 <input type="checkbox"/> 正常 <input type="checkbox"/> 邊緣/有限 <input type="checkbox"/> 中度 <input type="checkbox"/> 嚴重 <input type="checkbox"/> 不確定	發展障礙類別(只須「✓」一項) <input type="checkbox"/> MH 弱智(IQ70 以下) <input type="checkbox"/> PH 肢體傷殘 <input type="checkbox"/> HI 弱聽 <input type="checkbox"/> VI 弱視 <input type="checkbox"/> DS 唐氏綜合症 <input type="checkbox"/> SLD 特殊學習障礙 <input type="checkbox"/> AU 自閉症/自閉症譜系(PDD-NOS) / 自閉症傾向 <input type="checkbox"/> OS 其他，請說明：	智力 <input type="checkbox"/> 資優 <input type="checkbox"/> 正常 <input type="checkbox"/> 邊緣/有限 <input type="checkbox"/> 輕度 <input type="checkbox"/> 中度 <input type="checkbox"/> 嚴重 <input type="checkbox"/> 不確定

其他同住家庭成員資料(*必須填寫)

姓名	性別	出生日期	與申請人關係	教育程度	職業 / 就讀學校
*	<input type="checkbox"/> 男 <input type="checkbox"/> 女	年 月 日	*		
	<input type="checkbox"/> 男 <input type="checkbox"/> 女	年 月 日			
	<input type="checkbox"/> 男 <input type="checkbox"/> 女	年 月 日			

★本人已收閱並閱畢有關「會員須知」及「中心使用守則」，本人明白及願意遵守有關守則。
★優惠會費只適用於綜緩家庭，申請費用減免時必須出示社會福利署發出之綜緩家庭證明文件
★本人明白所填寫的資料純屬自願，將用作處理會員申請、提供資訊、服務統計及有關安排事宜，並 願意日後接收協會資訊，包括通訊、社會服務及活動等。
申請人簽署 _____ 日期 _____

由職員填寫
 已收報名表，會員編號：_____ 職員簽署：_____
 已收費用\$ _____，收據編號：_____ 日期：_____

- 請填妥登記表，連同劃線支票“支票抬頭請註明「香港耀能協會」”交回或寄回：
如申請石圍角家長資源中心會籍-「香港耀能協會 石圍角家長資源中心 (地址：新界荃灣石圍角第一座停車場大廈三樓 202 室)
如東九龍家長資源中心會籍-「香港耀能協會 東九龍家長資源中心 (地址：九龍橫瀾頭邨宏亮樓地下 1-2 號)」。
- 從何得知本中心的資料： 家/友人介紹 (如為本中心會員請填上姓名：_____) 單張/海報宣傳
 社工/專業人士介紹 (機構名稱：_____) 參加講座
根據個人資料(私隱)條例，申請人有權日後要求註銷、查詢及更改其個人資料。申請人如欲註銷個人資料，可致電或電郵至本中心。如欲更改資料，請以書面或電郵方式提出申請。

入會須知及收費



會員類別	家長會員
資格	申請人須為 殘疾人士或特殊需要兒童 的家長或監護人
會籍	普通：一年 \$21 綜緩家庭：一年 \$10 (必須出示社會福利署發出之有效綜緩家庭證明文件)
會員福利	1. 享用中心的設施及資源圖書館借用服務 2. 參加中心舉辦之各類活動 3. 收到本中心會員通訊
申請辦法	可親臨本中心辦理有關入會手續，會員可向中心索取會員登記表，填妥後連同會員費、 殘疾人士或特殊需要兒童證明文件 及發展障礙兒童相片一張交回本中心，支票抬頭請註明「香港耀能協會」/「SAHK」

* 會籍有效期滿後，會員須續會才可繼續享用中心服務

* 2015 年起，中心只接受其發展障礙子女 18 歲以下之家長會員續會 (此條款只適用於 2015 年或以後入會的家長會員)

會員義務

1. 使用中心設施時，須遵守中心的守則，請盡量保持設施整齊、整潔。
2. 會員登記表內之資料如有更改，應儘速通知本中心。
3. 會員參加中心所舉辦的活動及服務，就活動報名安排，可參閱中心通訊。

補領及續會證件

1. 會籍有效期至明年 3 月 31 日，會員未能依期續會，則視作自願終止會員資格處理。
2. 已入會會員續會費一律 \$21
3. 每年 4 月 1 日開始會員可到中心辦理下一年度會籍，會籍有效期至翌年 3 月 31 日。

終止 / 退會手續

1. 凡退會者，所繳交之會費恕不退還。
2. 會員可隨時終止 / 退出會員資格，以書面形式通知本中心，申請人在本中心的個人資料稍後將刪除。
3. 會籍失效後而仍未辦理續會手續者，則視作自願終止會員資格處理。

資源借用細則



1. 借用期限為兩星期，期滿前可續借一星期。
2. 致電中心辦理續借手續，不接受電話以外的方式，逾期歸還者，每天每件罰款壹圓。
3. 借用數量如下：

項目	數量
兒童圖書館（書籍 / 影音）	兩件
資源圖書館（家長書籍 / 影音 / 電腦軟件）	兩件
玩具館	兩件
總數	共借用六件

4. 凡借用中心玩具、書籍者，請先清潔才歸還。
5. 凡借用中心影音物品、書籍者，不得私自影印、節錄或轉載有關資源物品，以及切實遵守版權條例的規定。
6. 資源借用賠償細則
 - 遺失或損毀整份玩具 / 影音物品 / 書籍，需按物品的原價賠償或購置原物歸還中心。
 - 遺失部份配件或嚴重塗污玩具 / 影音物品 / 書籍而引致該物品失去部份功能，需按物品的原價之半價賠償。
 - 遺失少量配件或輕微塗污玩具 / 影音物品 / 書籍，工作員會向會員作出口頭警告。
 - 如遺失 / 損毀影音物品之 CD 盒 / 錄音帶盒，需賠償每個 \$2 或由會員自行購置歸還中心。



SAHK 香港耀能協會 ATTACHMENT THEORIES 「樂同行」家長支援服務

懷疑孩子發展較同齡慢？



孩子總是不理睬我...

教了多次仍學不懂...
仍未開聲說話 / 走路不穩？

究竟孩子想跟我表達甚麼？

1年才可評估？何時有訓練？



索取樂同行家長支援服務資訊

小組前之面見計劃

由專業同工初步觀察幼兒發展表現，針對幼兒個別的發展需要及家長意願，再與家長分享及建議合適的幼兒訓練 / 社區資源。

適合：

首次報名
本中心親子小組

致電 2668 2250 與
社工約見【小組前之面見】

幼兒及家長親身到本中心面見

本中心專業同工面見及幼兒小組面見

高級幼兒老師
言語治療師
職業治療師
註冊社工

全程約45分鐘
面見後，社工電話跟進相關幼兒訓練 / 社區資源分享



社會福利署資助服務
Subsidised Service by the Social Welfare Department



香港公益金
THE COMMUNITY CHEST

會員機構 MEMBER AGENCY
John Bowlby (1969). Attachment and loss, Vol. 1: Attachment

樂同行家長支援服務

地址：九龍橫頭磡安寧樓地下112號A

樂意轉電話諮詢專線：2668 2250



我關心孩子的.....

親子小組

8堂共265元

言語發展、溝通

言語治療師組

牙牙學語
同童學語
童伴同樂學語言
語言溝通小先鋒
溝通智叻星
說話有序
描述技巧齊齊學
故事王國

大肌肉、平衡力訓練

職業治療師組

動感小天地
百變感統樂教室
獨立能幹小巧手
感知肌動樂
專注動感樂
靈敏小巧手
童.行.有理：動作策劃
專注樂中尋
眼到手到學寫字

認知、社交、
情緒綜合訓練

高級幼兒老師組

寶寶遊戲室
繽紛感官樂
趣緻樂園
童樂天地
開心小跳豆
多元智能展潛能
認知學習新天地
邊玩邊學
做個好朋友
智力友誼齊得分
EQ小跳豆



小組概覽



「樂同行」網站

家長小組

管教、情緒

社工組

大樹爸媽親子遊戲治療
童行歲月正向管教
情緒「自療」家長自助互助
新手家長自助互助



香港公益金
THE COMMUNITY CHEST
會員機構 MEMBER AGENCY

樂同行家長支援服務
地址：九龍橫頭磡邨宏富樓地下1-2號A
樂意聽電話諮詢專線：2668 2250

2025年4-6月

香港耀能協會 「樂同行」家長支援服務 報名流程

* 所有親子小組只接受現正輪候學前康復服務、評估或懷疑有發展障礙/遲緩之幼兒及其家長參與

報名本中心親子小組

參閱本中心4 - 6月通訊及親子小組概覽

於1/2/2025開始接受報名
填寫及遞交家長意願及報名表



樂同行親子小組概覽

首次
參與?

首次
參與

曾參與

出席「小組前之面見計劃」

面見過程了解幼兒發展需要
有助挑選更合適幼兒之訓練

參考各家長意願及因應
幼兒需要、能力及特性，
本中心編配小組

以Whatsapp通知各家長
所獲派的親子小組，額滿即止！
第一輪公佈日期：3/3/2025
第二輪公佈日期：31/3/2025

家長以Whatsapp回覆確認報名
留位並一星期內繳交費用
(8節親子小組共收費\$265)

最終成功報名!!!

大樹爸媽

親子遊戲治療體驗小組

是次親子小組以創意藝術及遊戲治療(Creative Arts & Play Therapy)為主題，配合森林探險的故事，讓孩子趣味地探索內心世界，並抒發內心的喜怒哀樂。期間，小組會促進家長理解孩子的心理投射，從而發現孩子情緒行為問題底下的內心需要，期望增加對孩子心理需要的了解，長遠促進孩子心理健康。

小組目標：期望以心理治療體驗改善孩子情緒/行為/社交

小組內容：多元化藝術及遊戲，如畫畫、樂器、泥膠、沙盤遊戲等

負責工作人員：吳謙廷姑娘

(註冊社工及英國創意藝術及遊戲治療執行師)

對象：每組最多6對親子，約4至6歲之學前幼兒及家長

*正輪候學前康復服務/輪候評估/懷疑患有特殊學習需要

日期：12/5, 19/5, 26/5, 2/6, 9/6, 16/6, 23/6, 30/6 / 2025 (星期一)

時間：下午2:00-3:00/4:00-5:00

堂數：共8堂(2堂家長Zoom; 6堂親子組)

費用：\$265/一對親子

備註：為方便在地墊上參與遊戲，請穿著輕便衣服及襪子，

避免穿裙及涼鞋

*如有興趣報名，
可填妥中心活動報名意願表，
查詢電話：2668 2250 (吳姑娘)



立即報名



香港公益金
THE COMMUNITY CHEST
會員機構 MEMBER AGENCY

樂同行家長支援服務
地址：九龍橫頭磡邨宏富樓地下1-2號A
樂意聽電話諮詢專線：2668 2250

幼兒姓名：_____ 出生日期：_____年 月 日 就讀年級：尚未入學/N/K1/K2/K3 (上午/下午/全日)
幼兒診斷/幼兒發展所遇到的困難：_____ 家長姓名：_____ (父/母/其他：_____)
聯絡電話：_____ 居住地區：_____ 幼兒評估狀況：1)尚未輪候評估服務 2)現正輪候評估服務
3)已完成評估，現正輪候學前兒童康復服務：S/I/E/O 4)已完成評估，現正使用學前兒童康復服務：S/I/E/O
得知本中心服務之來源：母嬰健康院 兒童體能智力測試中心 家長資源中心 社區機構：香港耀能協會/
老師 家長/朋友 Facebook/Instagram

幼兒能力概略

幼兒認知、語言及社交溝通等能力概況		(請填寫以下幼兒活動能力概況之資料)(<input type="checkbox"/> 請 <input checked="" type="checkbox"/> 示)
語言環境	<input type="checkbox"/> 廣東話 <input type="checkbox"/> 普通話 <input type="checkbox"/> 英文 <input type="checkbox"/> 其他	備註：_____
語言理解	能否明白簡單指令： <input type="checkbox"/> 能 <input type="checkbox"/> 未能，需手勢輔助	備註：_____
	能否明白不同問句： <input type="checkbox"/> 能 <input type="checkbox"/> 間中 <input type="checkbox"/> 未能	備註：_____
	能否明白簡單故事： <input type="checkbox"/> 能 <input type="checkbox"/> 間中 <input type="checkbox"/> 未能	備註：_____
語言表達	表達能力： <input type="checkbox"/> 動作 <input type="checkbox"/> 單字 <input type="checkbox"/> 疊字 <input type="checkbox"/> 模仿說話 <input type="checkbox"/> 短句 <input type="checkbox"/> 完整句子 <input type="checkbox"/> 說故事	備註：_____
	能否發問問題： <input type="checkbox"/> 能 <input type="checkbox"/> 間中 <input type="checkbox"/> 未能	備註：_____
	請寫下 1-2 句幼兒能經常自行說出的詞彙/短句例子(如適用)： 1. _____ 2. _____	
發音	清晰度： <input type="checkbox"/> 清楚 <input type="checkbox"/> 不清楚 <input type="checkbox"/> 不適用	備註：_____
認知能力	物件 <input type="checkbox"/> 實物 <input type="checkbox"/> 玩具 <input type="checkbox"/> 相片 <input type="checkbox"/> 圖片 <input type="checkbox"/> 文字 <input type="checkbox"/> 不適用	
	形狀 <input type="checkbox"/> 配對 <input type="checkbox"/> 分類 <input type="checkbox"/> 挑選 <input type="checkbox"/> 說出 <input type="checkbox"/> 不適用	
	顏色 <input type="checkbox"/> 配對 <input type="checkbox"/> 分類 <input type="checkbox"/> 挑選 <input type="checkbox"/> 說出 <input type="checkbox"/> 不適用	
	空間 <input type="checkbox"/> 裡外 <input type="checkbox"/> 上下 <input type="checkbox"/> 前後 <input type="checkbox"/> 左右 <input type="checkbox"/> 不適用	
	對比 <input type="checkbox"/> 大小 <input type="checkbox"/> 長短 <input type="checkbox"/> 高矮 <input type="checkbox"/> 肥瘦 <input type="checkbox"/> 不適用	
社交	數概 <input type="checkbox"/> 認數字 <input type="checkbox"/> 排列數字 <input type="checkbox"/> 數與量配對 <input type="checkbox"/> 加減數 <input type="checkbox"/> 不適用	
	1.能否回應打招呼： <input type="checkbox"/> 能 <input type="checkbox"/> 間中 <input type="checkbox"/> 未能 備註：_____	
其他	2.能否明白/參與群體活動要求： <input type="checkbox"/> 能 <input type="checkbox"/> 間中 <input type="checkbox"/> 未能 備註：_____ (如情緒)	
	1.能否安坐進行桌面活動，如玩耍/進食： <input type="checkbox"/> 能 <input type="checkbox"/> 間中 <input type="checkbox"/> 未能 備註：如能，請註明_____分鐘	
請寫出最關注的幼兒發展問題：_____		
幼兒活動能力概況		(請填寫以下幼兒活動能力概況之資料)(<input type="checkbox"/> 請 <input checked="" type="checkbox"/> 示)
主用手	<input type="checkbox"/> 左手 <input type="checkbox"/> 右手 <input type="checkbox"/> 尚未穩定顯示	
手部控制	拾起細小物件(如紅豆大小)：_____ <input type="checkbox"/> 前二指 <input type="checkbox"/> 前三指 <input type="checkbox"/> 未能	
	前二指搓泥膠粒：_____ <input type="checkbox"/> 能 <input type="checkbox"/> 間中 <input type="checkbox"/> 未能	
	打開衣夾：_____ <input type="checkbox"/> 能 <input type="checkbox"/> 間中 <input type="checkbox"/> 未能	
	扭上弦玩具：_____ <input type="checkbox"/> 能 <input type="checkbox"/> 間中 <input type="checkbox"/> 未能	
手眼及雙手協調	疊高積木：_____ <input type="checkbox"/> 能：__塊 <input type="checkbox"/> 間中 <input type="checkbox"/> 未能	
	拼砌拼圖：_____ <input type="checkbox"/> 能：__塊 <input type="checkbox"/> 間中 <input type="checkbox"/> 未能	
	對摺紙張：_____ <input type="checkbox"/> 能 <input type="checkbox"/> 間中 <input type="checkbox"/> 未能	
	用魚絲穿小珠：_____ <input type="checkbox"/> 能 <input type="checkbox"/> 間中 <input type="checkbox"/> 未能	
工具運用	用剪刀剪紙：_____ <input type="checkbox"/> 能 (<input type="checkbox"/> 沿直線 <input type="checkbox"/> 形狀) <input type="checkbox"/> 未能	
	用鉗拑小珠：_____ <input type="checkbox"/> 能 <input type="checkbox"/> 間中 <input type="checkbox"/> 未能	
	用筷子夾餸：_____ <input type="checkbox"/> 能 <input type="checkbox"/> 間中 <input type="checkbox"/> 未能	
	寫字力度：_____ <input type="checkbox"/> 過小 <input type="checkbox"/> 適中 <input type="checkbox"/> 過大	
	執筆姿勢：_____ <input type="checkbox"/> 正確 <input type="checkbox"/> 不正確 <input type="checkbox"/> 未能	
	能否書寫：_____ <input type="checkbox"/> 未能 <input type="checkbox"/> 塗鴉 <input type="checkbox"/> 橫直線 _____ <input type="checkbox"/> 簡單文字(木、土、水) <input type="checkbox"/> 複雜文字(樹、船、愛)	
感覺統合	會否尋求身體大幅度的搖動：_____ <input type="checkbox"/> 會，經常 <input type="checkbox"/> 會，間中 <input type="checkbox"/> 甚少或不會	
	會否害怕聲音：_____ <input type="checkbox"/> 會，如_____ <input type="checkbox"/> 不會	
	會否害怕別人觸摸：_____ <input type="checkbox"/> 會，經常 <input type="checkbox"/> 會，間中 <input type="checkbox"/> 甚少或不會	
	喜歡跑或跳：_____ <input type="checkbox"/> 會，經常 <input type="checkbox"/> 會，間中 <input type="checkbox"/> 甚少或不會	

家長參與親子小組意願及報名表

如家長及幼兒有意參與由香港耀能協會「樂同行」家長支援服務舉辦之親子小組，敬請填寫此意願表。職員會按家長意願、可接受服務的時段、幼兒特性及能力等配對合宜親子小組，**填寫時請確保內容準確！**

1. 請圈出可以出席親子小組的家長：母親/父親/公公/婆婆/爺爺/奶奶(可多選)
其他：_____ (請註明)

2. 請✓表示有興趣參與親子小組的訓練範疇(可多選)

高級幼兒老師			言語治療師	職業治療師			註冊社工
認知	社交	情緒	言語	專注力	小手肌	感統	親子遊戲治療

3. 請盡量選出**家長及幼兒**可共同出席**每星期1堂，共8堂親子小組**的多個時段，並以✓表示

*親子遊戲治療於
星期一下午進行

	星期二	星期三	星期四	星期五	星期六
上午					
09:30-10:30					
10:00-11:00					
11:00-12:00					
下午			新生面見計畫時段		
2:00-3:00					
4:00-5:00					

4. 注意事項：

- ✦ **未曾參與香港耀能協會「樂同行」家長支援服務親子小組之家長及幼兒必須參與新生面見計劃。**
- ✦ **所有親子小組必須由家長陪同幼兒一同出席**，以了解幼兒學習進度及配合家居訓練。
- ✦ **本人子女暫時未有接受任何資助學前兒童康復服務**，包括早期教育及訓練中心、幼稚園暨幼兒中心兼收計劃、特殊幼兒中心、到校學前康復服務；**亦有意參與「樂同行」家長支援服務舉辦之親子小組。**
- ✦ 本中心保留所有與本活動有關之日期及時間等安排的最終決定權。

請在下方以✓表示：

本人子女暫時未有服務，亦有意參與親子小組 本人子女已獲派服務
 本人同意 / 不同意 透過電話/WhatsApp 收取 貴中心的服務資訊，如日後不想收到將會主動聯絡 貴中心。

家長姓名：_____ 家長簽署：_____ 日期：_____



「星語童遊」世界衛生組織親子技巧訓練課程是本港首個專為2-6歲懷疑或確診有自閉症譜系障礙、發展遲緩或障礙的幼兒而設的照顧者訓練。課程內容由「世界衛生組織」聯同「自閉症之聲 (Autism Speaks)」編寫，並由香港大學及多間非牟利政府機構合力將課程內容本地化，務求貼合本地家長的需要。

對象：2-6歲懷疑/確診有自閉症譜系障礙、發展遲緩或障礙的幼兒的家長

名額：12人

費用：共\$100

負責人：<星語童遊>種子導師陳卓雯姑娘

立即報名





10大技巧提升幼兒社交互動:

留意、執、坐、擦、讚、跟、示範、講、要求及分享

網上簡介會(Zoom):

日期: 24/3/2025 (星期一), 上午9:30 - 11:00

家長課堂:

日期: 14/4, 28/4, 12/5, 19/5, 26/5, 9/6, 16/6, 23/6,
30/6/2025 (星期一, 共 9 節)

時間: 上午9:30 - 11:30

內容:

1. 協助孩子更主動與人溝通
2. 加強孩子的適應行為
3. 預防及減少孩子不恰當行為出現的方法
4. 協助孩子掌握新技巧
5. 家長自我照顧和解難技巧

3次親子個別指導, 每次45分鐘

日期: 4 - 7/2025 實際日子待定



掃描 QR CODE 報名「樂學 30 分鐘」家長網上小組

「樂學 30 分鐘」家長網上小組 系列

在這個節奏急促的數碼時代, 樂同行希望能夠與家長一同探索如何更好地照顧和引導孩子的成長。樂同行誠意邀請各位家長參加即將舉辦的一系列 ZOOM 網上活動。

家長網上小組形式: 以線上視像直播 (ZOOM) 形式舉行 (參加者可透過智能手機或電腦參與)

< 中心將在每節小組舉行前三日內, 以 WHATSAPP 短訊形式發放相關連結。 >

對象: 現時未有使用資助學前康復服務之幼兒家長

** 歡迎現正使用幼稚園暨幼兒中心第一層支援服務 (Tier 1), 學習津貼 (TSP) 及到校學前康復服務輪候者 (輪候 0 位) 的幼兒家長參與

費用: 全免

報名: 請填妥網上報名表

備註: 每次講義只會發放予有出席並顯示幼兒姓名的家長, 敬請留意。

查詢: 社工吳姑娘 / 陳姑娘

電話: 2668 2250





掃描 QR CODE 報名「樂學 30 分鐘」家長網上小組

對象：現正輪候學前康復服務、已評估或輪候評估或懷疑有發展障礙 / 遲緩、輪候幼兒中心 (S 位) 或重讀 K3 之幼兒家長優先

** 歡迎現正使用幼稚園暨幼兒中心第一層支援服務 (Tier 1) · 學習津貼 (TSP) 及到校學前康復服務輪候者 (輪候 O 位) 的幼兒家長參與

語言樂滿紛 言語治療師網上家長小組

內容：利用網上資源與幼兒進行語言家居活動

講者：言語治療師葉姑娘

日期：11/4, 25/4, 2/5, 9/5/2025
(星期五)

時間：9:30 - 10:00AM

親子悅讀繪本 社工網上家長小組

內容：由挑選、親子共讀、延伸生活應用等全方法地認識陪伴孩子繪本中學習的技巧

講者：註冊社工 吳姑娘

日期：9/4, 16/4, 23/4, 7/5/2025
(星期三)

時間：9:30 - 10:00AM

動感小「專」家 職業治療師網上家長小組

內容：
· 讓家長了解如何透過感官的探索活動去引發幼兒的學習動機及建立其專注度
· 讓家長認識提升幼兒多感官專注發展的家居訓練方法
· 建立幼兒維持專注參與活動及遵守小組常規的能力

講者：職業治療師 袁姑娘

日期：14/5, 21/5, 28/5, 4/6 (星期三)

時間：9:30-10:00AM

認知發展之「形狀概念」及「顏色概念」 高級幼兒老師網上家長小組

內容：
· 簡介「形狀概念」及「顏色概念」的訓練與發展
· 家長注意事項
· 嘗試運用提示或協助
· 訓練小貼士

講者：高級幼兒老師

日期：16/5, 23/5, 30/5, 6/6/2025
(星期五)

時間：9:30 - 10:00AM

家長網上講座



掃描 QR CODE 報名
家長網上講座

「家長好心情」家長情緒自愛

內容：照顧孩子及家庭帶來不少壓力，家長也會有擔心、煩躁、緊張的心情。是次小組將分享關顧自我情緒的工具，讓家長在家中及日常裡引入小小關愛自己的空間。

日期及時間：10/6 及 12/6/2025 (星期二及四) 早上 9:30-10:30

講者：註冊社工吳姑娘

對象：所有學前幼兒家長

費用：家長 \$40，其他人士 \$100

認知學習新天地 ~ 打開幼兒智能發展之竅門

簡介：幼兒的認知發展與語言、學習發展息息相關，除學校的訓練與學習外，原來孩子的生活經驗以致遊戲活動中都蘊藏促進孩子智能發展的學習元素，只要家長好好把握，便能打開幼兒智能發展之竅門。

內容：
· 讓家長認識幼兒認知概念之範疇及訓練技巧
· 增進家長鞏固幼兒學前認知概念基礎之方法
· 提升家長把握日常生活經驗用以增進幼兒學前認知概念之應用
· 讓幼兒參與認知概念有關之學習元素：物件 / 顏色 / 形狀 / 空間 / 對比 / 數概 / 分類 / 配對 / 挑選等
· 增進幼兒專注、簡單推理及解難等能力

日期及時間：27/5, 29/5/2025 (星期二及四) 早上 9:30-10:30

講者：高級幼兒老師楊老師

對象：所有學前幼兒家長

費用：家長 \$40，其他人士 \$100



家長網上講座



掃描 QR CODE 報名
家長網上講座

「我知你心」言語治療

簡介：孩子不懂看「眉頭眼額」、不明白他人所想，這是常見的困難，促進孩子對非語言的理解和說話背後的意思，才能有深度的互動溝通。

內容：介紹心智解讀的元素及家居活動，讓家長在家中與孩子進行訓練。

日期及時間：3/6, 5/6/2025 (星期二及四) 早上 9:30-10:30

講者：言語治療師葉姑娘

對象：所有學前幼兒家長

費用：家長 \$40，其他人士 \$100

字得其樂 - 提升幼兒寫字訓練技巧 (精細動作篇)

簡介：對於手部操作較弱之幼兒來說，面對書寫工作倍感吃力，此工作坊有助家長了解有特殊學習需要幼兒的手部功能發展與執筆寫字的關係，讓家長掌握幼兒書寫發展的基本條件及誘發幼兒書寫訓練的方法。

內容：
· 讓家長了解幼兒的手部功能與書寫發展的關係
· 讓家長學習如何於日常生活的觀察中辨識幼兒書寫困難的原因
· 讓家長了解與書寫技巧有關的手部訓練活動

日期及時間：19/6 及 26/6/2025 (星期四) 早上 9:30-10:30

講者：職業治療師袁姑娘

對象：所有學前幼兒家長

費用：家長 \$40，其他人士 \$100

親子小組 - 初幼組

每期小組共 8 節，8 節共 265 元

親子小組只適合現正輪候學前康復服務 (輪候幼稚園暨幼兒中心兼收計劃 / 早期教育及訓練中心 / 特殊幼兒中心 / 到校服務之幼兒)、已評估 / 輪候評估或懷疑有發展障礙 / 遲緩之幼兒及其家長參與。

每節小組內容會因應幼兒喜好、特性及能力調節。

繽紛感官樂

小組對家長之幫助：

- 了解嬰幼兒的發展階段及其學習需要
- 掌握與嬰幼兒親子溝通之技巧
- 認識及掌握提供予嬰幼兒的感官刺激，加強嬰幼兒的學習意慾

小組對嬰幼兒之幫助：

- 擴展遊戲、玩耍的興趣及技巧
- 體驗群體氣氛及擴展社交的環境
- 加強與人溝通的意慾

設有家長育兒分享小組環節，由註冊社工與家長一同探討及分享育兒經驗及得著，共建互助網絡。

對象：約 1.5 至 2.5 歲有發展遲緩之幼兒及其家長

負責工作人員：高級幼兒老師、註冊社工

寶寶遊戲室

小組對家長之幫助：

- 了解照顧及提升嬰幼兒的學習訓練技巧 (包括：認知、社交)

小組對嬰幼兒之幫助：

- 在親子互動遊戲過程中，加強認知學習能力、社交技巧、對玩耍的興趣、模仿及增進與人溝通能力等發展技巧
- 在親子遊戲中，體驗群體常規及擴展社交的學習環境

設有家長育兒分享小組環節，由註冊社工與家長一同探討及分享育兒經驗及得著，共建互助網絡。

對象：約 1.5 至 2.5 歲有發展遲緩之幼兒及其家長

負責工作人員：高級幼兒老師、註冊社工

獨立能幹小巧手

小組對家長之幫助：

- 了解手部功能對自理訓練的重要性
- 掌握如何透過家居活動提升幼兒的手部功能和自理能力

小組對嬰幼兒之幫助：

- 於小組學習中提昇手部功能技巧
- 從模擬情景中學習進食、穿衣及基本日常自理活動的技巧

對象：約 2 歲至 3 歲有發展遲緩之幼兒及其家長

負責工作人員：職業治療師



親子小組 - 初幼組

每期小組共 8 節，8 節共 265 元

親子小組只適合現正輪候學前康復服務（輪候幼稚園暨幼兒中心兼收計劃 / 早期教育及訓練中心 / 特殊幼兒中心 / 到校服務之幼兒）、已評估 / 輪候評估或懷疑有發展障礙 / 遲緩之幼兒及其家長參與。

每節小組內容會因應幼兒喜好、特性及能力調節。

牙牙學語

小組對家長之幫助：

- 了解及掌握幼兒語前發展技巧：發聲、模仿、簡單指令、口肌等訓練
- 認識及掌握親子互動與溝通遊戲

小組對嬰幼兒之幫助：

- 擴展及體驗發聲、模仿、簡單指令等興趣及技巧
- 進行口肌訓練
- 加強與人溝通的意慾

對象：約 2 至 3 歲有語言發展遲緩之幼兒及其家長（適合能以發聲 / 動作表達，或只有模仿少量詞彙 / 近似音之幼兒）

負責工作人員：言語治療師

同童學語

小組對家長之幫助：

- 加強家長對幼兒語言發展的認識
- 讓家長認識從親子互動中提升幼兒語言溝通的方法

小組對幼兒之幫助：

- 加強幼兒的語言理解及表達能力

對象：約 2.5 歲至 3.5 歲有語言發展遲緩，但已有模仿說話能力而未能運用短句作表達之幼兒及其家長

導師：言語治療師

童樂天地

小組對家長之幫助：

- 認識幼兒的整體發展，包括：認知、社交行為，語言、精細及自理發展之概略
- 了解小組內嬰幼兒的成長發展的個別差異及訓練需要，掌握誘發嬰幼學習的技巧，增進親子關係

小組對幼兒之幫助：

- 在遊戲中體驗及學習小組的課堂元素，透過遊戲活動，從中學習（物件 / 身體 / 顏色 / 形狀）概念，打好認知學習的基礎
 - 透過遊戲活動，從中學習與同伴和諧相處、與老師建立關係，為入學前作好準備
- 設有家長育兒分享小組環節，由註冊社工與家長一同探討及分享育兒經驗及得著，共建互助網絡。

對象：約 2.5 至 3.5 歲有發展遲緩之幼兒及其家長

負責工作人員：高級幼兒老師、註冊社工

趣緻樂園

小組對家長之幫助：

- 提升認識幼兒認知和社交的學習訓練技巧

小組對幼兒之幫助：

- 在遊戲中體驗及學習小組的課堂元素，如：學習安坐、聆聽基本指令、輪流作轉、適應簡單遊戲活動、玩耍技巧、加強對玩耍的興趣、模仿及增進與人溝通能力等

· 透過遊戲活動，從中學習與同伴和諧相處、與老師建立關係，為入學前作好準備

設有家長育兒分享小組環節，由註冊社工與家長一同探討及分享育兒經驗及得著，共建互助網絡。

對象：約 2.5 至 3.5 歲有發展遲緩之幼兒及其家長

負責工作人員：高級幼兒老師、註冊社工

百變感統樂教室

小組對家長之幫助：

- 認識基本感覺統合理論
- 嘗試學習及初步掌握不同的家居可行的感統活動

小組對嬰幼兒之幫助：

- 從訓練活動中調節其活動量、情緒及覺醒度等

對象：約 2 歲至 3.5 歲難於安坐或其他感覺調節困難之幼兒及其家長

負責工作人員：職業治療師

樂步同行

小組對家長之幫助：

- 認識嬰幼兒的大肌肉活動發展
- 認識如何從日常活動中，啟發嬰幼兒的體能發展，從而加強位置轉移及平衡能力（如爬行、站立、步行、蹲坐等）

小組對幼兒之幫助：

- 從體能活動中，提升大肌肉協調能力及肌力發展
- 鍛煉跳躍、上落樓梯、攀爬技巧、拋豆袋、踢球等訓練，為體能進階技巧作準備

對象：約 2 歲至 3.5 歲有體能發展遲緩之幼兒及其家長

負責工作人員：物理治療師

親子小組 - 中幼組

每期小組共 8 節，8 節共 265 元

親子小組只適合現正輪候學前康復服務（輪候幼稚園暨幼兒中心兼收計劃 / 早期教育及訓練中心 / 特殊幼兒中心 / 到校服務之幼兒）、已評估 / 輪候評估或懷疑有發展障礙 / 遲緩之幼兒及其家長參與。

每節小組內容會因應幼兒喜好、特性及能力調節。

語言溝通小先鋒

小組對家長之幫助：

- 了解幼兒的語言發展，並掌握幼兒語言訓練之基礎
- 認識如何透過家居活動提升幼兒語言理解及表達能力

小組對幼兒之幫助：

- 加強理解指令及問題的能力
- 加強運用句子作語言表達能力
- 改善語言及社交溝通技巧

對象：約 2.5 歲至 4.5 歲有語言發展遲緩之能安坐及經常自發運用完整句子之幼兒及其家長

負責工作人員：言語治療師

童伴同樂學語言

小組對家長之幫助：

- 加強對幼兒語言發展的認識
- 認識從親子互動中提升幼兒語言理解及表達的方法

小組對幼兒之幫助：

- 提升語言理解能力（如：理解詞彙及指令、簡單問句）及表達能力（如：運用詞彙、簡單句子）

對象：約 3 歲至 4 歲有語言發展遲緩，但開始能自發運用短句作表達之幼兒及其家長

負責工作人員：言語治療師

動感至叻星

小組對家長之幫助：

- 增進認識幼兒的體能發展及大肌肉活動對幼兒整體成長發展的重要性
- 掌握鍛鍊幼兒大肌肉活動的方法與技巧
- 認識在生活流程及戶外場所增進幼兒參與大肌肉活動的機會

小組對幼兒之幫助：

- 於小組中加強位置轉移的靈活性、提升平衡能力、大肌肉協調及鍛鍊肌力發展等能力

對象：約 3 歲至 4.5 歲有體能發展遲緩之幼兒及其家長

負責工作人員：物理治療師

親子小組 - 中幼組

每期小組共 8 節，8 節共 265 元

親子小組只適合現正輪候學前康復服務（輪候幼稚園暨幼兒中心兼收計劃 / 早期教育及訓練中心 / 特殊幼兒中心 / 到校服務之幼兒）、已評估 / 輪候評估或懷疑有發展障礙 / 遲緩之幼兒及其家長參與。

每節小組內容會因應幼兒喜好、特性及能力調節。

靈敏小巧手

小組對家長之幫助：

- 了解幼兒小肌肉發展及其重要性
- 增進了解幼兒小肌肉發展的不同範疇及訓練方法
- 認識如何透過家居活動提升幼兒的手部功能發

小組對幼兒之幫助：

- 提升幼兒手部肌力及靈活性、雙手及手眼協調能力
- 建立幼兒運用簡單工具能力，如運用文具、餐具等

對象：適合約 3 歲至 4.5 歲有精細動作發展遲緩之幼兒及其家長

負責工作人員：職業治療師

專注動感樂

小組對家長之幫助：

- 了解如何透過感官的探索活動去引發幼兒的學習動機及建立其專注度
- 認識提升幼兒多感官專注發展的家居訓練方法

小組對幼兒之幫助：

- 建立維持專注參與活動的能力

對象：約 3 歲至 4.5 歲有專注力需要之幼兒及其家長

負責工作人員：職業治療師

感知肌動樂

小組對家長之幫助：

- 認識基本感覺統合基本理論
- 嘗試學習及初步掌握不同家居可行的感覺統合活動
- 介紹感覺餐單的設計及應用

小組對幼兒之幫助：

- 利用感統活動調節活動、情緒及覺醒度等

對象：約 3 歲至 4.5 歲有感覺調節困難之幼兒及其家長

負責工作人員：職業治療師

認知學習新天地

小組對家長之幫助：

- 認識幼兒認知概念之範疇及訓練技巧
- 增進家長鞏固幼兒學前認知概念基礎之方法
- 提升家長把握日常生活經驗用以增進幼兒學前認知概念之應用

小組對幼兒之幫助：

- 參與認知概念有關之學習元素：物件 / 顏色 / 形狀 / 空間 / 對比 / 數概 / 分類 / 配對 / 挑選等
- 增進專注、簡單推理及解難等能力

設有家長育兒分享小組環節，由註冊社工與家長一同探討及分享育兒經驗及得著，共建互助網絡。

對象：約 3.5 至 4.5 歲有發展遲緩之幼兒及其家長

負責工作人員：高級幼兒老師、註冊社工

開心小跳豆

小組對家長之幫助：

- 加強對幼兒社交發展的認識
- 認識從親子互動中提升幼兒互動交往、社交溝通及談話技巧

小組對幼兒之幫助：

- 透過小組學習與同伴的互動交往、社交溝通及談話技巧
- 透過不同的社交遊戲，加強社交溝通技巧，如適當地與別人打招呼、與別人眼神接觸、分享、等候、合作性等

設有家長育兒分享小組環節，由註冊社工與家長一同探討及分享育兒經驗及得著，共建互助網絡。

對象：約 3.5 至 4.5 歲有發展遲緩之幼兒及其家長

負責工作人員：高級幼兒老師、註冊社工

多元智能展潛能

小組對家長之幫助：

- 認識多元智能的不同元素，用以鞏固幼兒學前發展基礎
- 認識幼兒的整體發展，包括：認知、社交行為、語言、精細動作、大肌肉及自理發展的概略

小組對幼兒之幫助：

- 在小組活動中，體驗群體活動之互動交往、合作性、分享及模仿 / 觀察能力等
- 提升對學習技巧、專注 / 參與活動能力，遵守基本學習常規等

設有家長育兒分享小組環節，由註冊社工與家長一同探討及分享育兒經驗及得著，共建互助網絡。

對象：約 3.5 至 4.5 歲有發展遲緩之幼兒及其家長

負責工作人員：高級幼兒老師、註冊社工



親子小組 - 高幼組

每期小組共 8 節，8 節共 265 元

親子小組只適合現正輪候學前康復服務（輪候幼稚園暨幼兒中心兼收計劃 / 早期教育及訓練中心 / 特殊幼兒中心 / 到校服務之幼兒）、已評估 / 輪候評估或懷疑有發展障礙 / 遲緩之幼兒及其家長參與。

每節小組內容會因應幼兒喜好、特性及能力調節。

說話有序

小組對家長之幫助：

- 了解幼兒的語言發展
- 認識如何透過家居活動提升幼兒語言理解及表達能力

小組對幼兒之幫助：

- 加強理解及描述程序的能力
- 加強運用連接詞及學習運用複雜句式作表達
- 改善語言及社交溝通技巧

對象：約 4 歲至 5.5 歲有言語發展遲緩，能安坐並自發運用完整句子及開始學習連接詞之幼兒及其家長

負責工作人員：言語治療師

溝通智叻星

小組對家長之幫助：

- 了解幼兒的語言發展
- 了解如何透過角色扮演、積木玩具及集體遊戲加強幼兒的語言及社交溝通能力

小組對幼兒之幫助：

- 加強語言理解及表達能力
- 改善語言運用及社交溝通技巧

對象：約 4 歲至 5.5 歲有言語發展遲緩，能安坐及自發運用完整句子及基本認知概念（如：顏色、形狀）之幼兒及其家長

負責工作人員：言語治療師

故事王國

小組對家長之幫助：

- 了解幼兒的語言發展
- 認識如何透過家居活動提升幼兒聽說故事能力，改善專注及溝通技巧

小組對幼兒之幫助：

- 加強運用語言作解釋的能力（解難、預測、類推性思考等）
- 改善社交溝通技巧

對象：約 4.5 歲至 6 歲有語言發展遲緩，能安坐並已能理解指令及運用句子表達但有句子組織困難之幼兒及其家長

負責工作人員：言語治療師

描述技巧齊齊學

小組對家長之幫助：

- 加強認識幼兒語言表達上所遇到之問題
- 認識提升幼兒描述能力的方法（包括圖畫、程序圖、故事）
- 增進認識提升幼兒理解故事的方法

小組對幼兒之幫助：

- 加強連接詞及句式運用等應用
- 增進推論、解難及社交溝通技巧

對象：約 4.5 歲至 6 歲有語言發展遲緩，能安坐並已能理解指令及運用句子表達但有句子組織困難之幼兒及其家長

負責工作人員：言語治療師

童·行·有理：動作策劃

小組對家長之幫助：

- 認識有活躍症狀幼兒之特徵及其衝動或失控行為成因
- 增進瞭解提升幼兒在執行功能的訓練策略：持續專注、工作記憶、情緒控制、反應抑制、自我組織及規劃等方法

小組對幼兒之幫助：

- 在小組學習中提升動作策劃、四肢協調專注力、自我控制 / 調節、工作記憶、遵守常規等能力

對象：約 4.5 歲至 6 歲有專注力缺乏 / 過度活躍症狀或有衝動行為及能理解指令之幼兒及其家長

負責工作人員：職業治療師

專注樂中尋

小組對家長之幫助：

- 認識幼兒的專注力發展及其與學習的關係
- 認識幼兒的需要及能力，掌握提昇幼兒專注力發展的家訓訓練

小組對幼兒之幫助：

- 從訓練活動中，增強反應抑制及自我控制的能力
- 從參與訓練中，增強視覺、聽覺、專注及記憶能力
- 建立遵從小組規則、聆聽指令、自我規劃及組織等能力

對象：約 4.5 歲至 6 歲有專注力需要之幼兒及其家長

負責工作人員：職業治療師

做個好朋友

小組對家長之幫助：

- 在假想遊戲中，觀察幼兒的社交行為，並於日常生活中認識如何引導幼兒應用合宜的社交行為及交談技巧

小組對幼兒之幫助：

- 增強學習表達情感及情緒管理的能力，提升與人交往的技巧
- 增進社交遊戲技巧，包括與人合作、分享及接受遊戲勝負結果
- 加強同理心，學習觀察別人的需要及感受，而作出相對的回應

設有家長育兒分享小組環節，由註冊社工與家長一同探討及分享育兒經驗及得著，共建互助網絡。

對象：約 4.5 歲至 6 歲有發展遲緩之幼兒及其家長

負責工作人員：高級幼兒老師、註冊社工

EQ 小跳豆

小組對家長之幫助：

- 了解幼兒的情緒及社交發展和需要，並從小組的訓練策略中，掌握方法運用於親子溝通中
- 增進了解幼兒宣洩情緒的方法，提升幼兒情緒管理的能力

小組對幼兒之幫助：

- 透過不同的「處境」遊戲，認識及表達自己情緒的方法，接受挫敗的感受
- 提升解決問題的能力，並學習與別人合作

設有家長育兒分享小組環節，由註冊社工與家長一同探討及分享育兒經驗及得著，共建互助網絡。

對象：約 4.5 歲至 6 歲社交發展或情緒控制力較弱之幼兒及其家長

負責工作人員：高級幼兒老師、註冊社工

親子小組 - 高幼組

每期小組共 8 節，8 節共 265 元

親子小組只適合現正輪候學前康復服務（輪候幼稚園暨幼兒中心兼收計劃 / 早期教育及訓練中心 / 特殊幼兒中心 / 到校服務之幼兒）、已評估 / 輪候評估或懷疑有發展障礙 / 遲緩之幼兒及其家長參與。

每節小組內容會因應幼兒喜好、特性及能力調節。

智力友誼齊得分

小組對家長之幫助：

- 認識幼兒（4-6 歲）認知概念及社交之範疇及訓練技巧
- 提昇把握日常生活經驗，用以增進幼兒學習前認知概念之運用
- 了解幼兒的社交行為發展和需要，並引導幼兒社交行為發展的方法

小組對幼兒之幫助：

- 參與認知概念有關之學習元素：物件 / 顏色 / 形狀 / 空間 / 對比
 - 提昇幼兒專注、簡單推理及解難等能力
- 設有家長育兒分享小組環節，由註冊社工與家長一同探討及分享育兒經驗及得著，共建互助網絡。

對象：約 4.5 歲至 6 歲有發展遲緩之幼兒及其家長

負責工作人員：高級幼兒老師、註冊社工

至 Fit 健體樂

小組對家長之幫助：

- 增進認識幼兒大肌肉活動及身體協調功能發展情況
- 掌握鍛鍊幼兒手眼協調、上下肢協調、肌力與耐力、平衡力等等的的方法及技巧

小組對幼兒之幫助：

- 於活動中，提升體能及身體協調能力，促進運動技能

對象：約 4.5 歲至 6 歲有體能發展遲緩之幼兒及家長

負責工作人員：物理治療師

邊玩邊學

小組對家長之幫助：

- 從幼兒特質去認識幼兒的強弱項，並就長處、興趣去改善專注的集中力
- 認識不同的兒童遊戲及其有助提升幼兒專注持久性及集中力的方法
- 增進認識遊戲技巧及應用於親子溝通中

小組對幼兒之幫助：

- 於遊戲小組中，提升聆聽、觀察、共同專注學習的能力

設有家長育兒分享小組環節，由註冊社工與家長一同探討及分享育兒經驗及得著，共建互助網絡。

對象：約 4.5 歲至 6 歲有發展遲緩，能理解簡單指令之幼兒及其家長

負責工作人員：高級幼兒老師、註冊社工

眼到手到學寫字

小組對家長之幫助：

- 認識小肌、視覺感知及手眼協調對幼兒寫字的影響

小組對幼兒之幫助：

- 從活動中，增強視覺感知如辨別方向 / 空間位置的能力
- 介紹及嘗試透過不同的活動，加強其眼球活動順暢度及相關能力

對象：約 4.5 歲至 6 歲需要提昇小肌、視覺感知及手眼協調之幼兒及其家長

負責工作人員：職業治療師

「樂同行」家長支援服務

服務範圍

1. 到訪專業支援服務
2. 「樂意聽」電話諮詢專線

服務對象

1. 現正輪候學前康復服務之幼兒家長 或
2. 現正輪候評估服務之學前幼兒家長 或
3. 懷疑有發展障礙 / 遲緩之學前幼兒家長

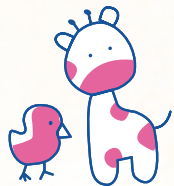

樂意傾聽
伴你同行

「樂意聽」
電話諮詢專線
2668 2250

到訪專業支援服務

服務特色

1. 以家長需要為服務核心
2. 與家長資源中心合作
3. 由專業團隊提供服務
4. 服務全港
5. 收費合宜

服務內容

1. 以幼兒訓練為本之親子小組
2. 以家長需要為本之家長小組、工作坊及講座等

查詢 / 報名

欲參與親子小組 / 家長講座 / 家長工作坊，歡迎致電 2338 5350 與本中心聯絡，了解相關內容

服務簡介 / 特色

乃本港首創為輪候學前康復服務或懷疑有發展障礙之幼兒家長而設之諮詢專線，由社工接聽電話，為家長提供專業諮詢服務

服務範圍

1. 幼兒評估諮詢
2. 學前康復服務資訊
3. 幼兒成長發展
4. 家長親子關係
5. 家長情緒支援及轉介服務等

費用

全免

服務區域

全港

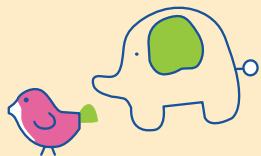

「樂同行」致力與家長同行，並透過地區相關協作團體為家長提供「到訪專業支援服務」。為使更多輪候學前康復服務或懷疑子女有發展障礙之幼兒家長加入同行行列，敬請家長代為推介服務，讓更多有需要之家庭得以受惠。

香港耀能協會 「樂同行」家長支援服務 報名須知



























- 1.* 所有親子小組只接受現正輪候學前康復服務、評估或懷疑有發展障礙/遲緩之幼兒及其家長參與，已接受早期教育及訓練中心、幼稚園暨幼兒中心兼收計劃、特殊幼兒中心、到校學前康復服務之服務使用者均不在本服務範圍內。所有家長講座/工作坊於名額有空缺時，可接受所有學前幼兒家長參與，包括已接受康復服務者。
 2. 所有首次參與親子小組/工作坊之家長請注意，家長及幼兒必須先出席一節小組前之面見計劃，以便本中心初步了解幼兒發展需要及編配合適的中心活動。如有疑問，歡迎致電「樂意聽」電話諮詢專線(電話：2668 2250)了解各親子小組/工作坊詳情。
 3. 原則上，家長同期只獲派一個8節親子小組/工作坊活動，如親子小組/工作坊仍有名額時，才可參與多於一個親子小組/工作坊活動；家長活動不受參與數目之限制。
 4. 本中心會因應幼兒特性及能力建議合宜之活動，如合適人數過多，本中心將進行抽籤。所有報名者會收到本中心通知取錄結果。
 5. 所有親子小組/工作坊舉辦期間，家長必須陪同幼兒一同出席及跟進訓練，從而了解幼兒學習進度及配合家居訓練之延續。
 6. 參與親子小組及家長講座/工作坊的家長必須遵守下列的衛生措施：
(6.1) 家長與幼兒進入中心後以70%-80%搓手液消毒雙手，並以70%-80%酒精消毒鞋底；
(6.2) 家長與幼兒進入中心後需量度體溫，如高於37度，可隔5分鐘後再量度一次，如溫度持續，抱歉未能參與當天之活動，並不設補堂及退款；
(6.3) 如家長及幼兒出現下列狀況，家長及幼兒均應留家休息/致電中心了解有關安排，狀況包括：(一)發燒、呼吸道感染徵狀或肺炎
(二)就讀幼稚園/幼兒中心爆發上呼吸道感染個案及停課
 7. 所有首次參與本期親子小組活動之家長，均需參與中心於親子小組舉辦前之「親子小組家長簡介會」(職員會於小組前之面見計劃中說明)，以便了解服務詳情。
 8. 請家長把已填妥之家長意願及報名表及幼兒能力概略，於1/2/2025起郵寄/電郵/傳真/親身/WhatsApp交予本中心，本中心會安排首次報名親子出席一節小組前之面見計劃以便初步了解幼兒發展需要及編配合適活動。
- 地址/電話/電郵/傳真如下：
「樂同行」家長支援服務地址：九龍橫頭磡邨宏富樓地下1-2號A(電話：2338 5350)
「樂同行」家長支援服務電郵及傳真：pssp@sahk1963.org.hk / 2304 5415
9. 報名一經確定後，凡參與親子小組/家長講座/工作坊之家長須在一星期內於下列的方式繳交費用。逾期仍未能繳交費用之家長，須先行致電(電話：2338 5350)與本中心聯絡；否則名額會由候補者補上。所有費用不設退款。
 10. 經確定收納並已繳費之家長，或中途退出服務者，需與本中心或協作單位職員聯絡，以便了解退出服務原因及跟進有關手續，已繳交之款項不會退回。

2025年4-6月

香港耀能協會
「樂同行」家長支援服務
報名須知

11. 有關颱風及暴雨訊號生效之應變措施，請參閱協作單位之說明或致電查詢有關詳情。

樂同行 颱風及暴雨訊號生效之應變措施

天氣情況	 Amber 黃	 Red 紅	 Black 黑	T1	⌊3	▲8	極端情況
中心開放							
中心活動							
網上活動							
活動照常 				活動暫停 			

12. 所有活動取錄、更改活動、退款事宜，「樂同行」保留最終決定權。

13. 為確保服務使用者在安全環境下接受良好服務及監察服務單位運作，本中心已在單位內裝設視像錄影系統。視像錄影機已安裝在單位範圍的室內或室外的公用範圍，視像錄影系統會每日24小時自動運作或於中心開放時運作，所拍得的錄像會儲存於系統主機，並會按時自動清除。視像錄影系統內的影像，只供內部查察及機構授權的職員觀看，作監察或調查用途，並根據個人資料(私隱)條例，禁止非授權人士觀看。單位已制定裝設視像錄影系統政策，以確保幼兒及家長的私隱得到保障。

繳費方法：

1. 請以劃線支票抬頭「香港耀能協會」或「SAHK」(支票背請註明幼兒姓名及擬報讀之課程)，寄交九龍橫頭磡邨宏富樓地下1-2號A香港耀能協會「樂同行」家長支援服務
2. 親臨香港耀能協會「樂同行」家長支援服務繳交費用。(地址：九龍樂富橫頭磡邨宏富樓地下1-2號A)
3. 銀行入數：戶口名稱 ~ 香港耀能協會 / SAHK (匯豐銀行戶口 110-063591-001) (如非匯豐銀行入數，請前方加004)，請將入數紙圖像傳送至本中心Whatsapp電話：54284598，並回覆所繳付的活動名稱及幼兒姓名。

東九龍家長資源中心
上課地點 



東九龍家長資源中心(本中心)
地址：九龍橫頭磡邨宏亮樓
地下1至2號



本單位副活動室
地址：九龍橫頭磡邨宏照樓
地下6至7號



本會橫頭磡幼兒中心
地址：九龍橫頭磡邨宏富樓
地下8至14號

