



**報名日期**

22/8 (四) 9:30am 後至  
24/8/2024(六) 6:00PM 前

**公佈日期**

29/8/2024 (四) 下午 2 時後

家庭天倫樂活動。由職員個別通知確實名額及繳費安排

**2024 年 10-12 月**

**活動報名**



**最後繳費日期**

**3/9/2024(二)  
中午 12 時前**



[www.sahk1963.org.hk](http://www.sahk1963.org.hk)



sahk1963



# 目錄

中心簡介 .....	P.3
報名程序 .....	P.3
報名須知 .....	P.4
颱風及暴雨應變措施 .....	P.5
繳付方法 .....	P.6
參與活動一般守則 .....	P.6
中心通告 .....	P.7
本中心活動 .....	P.8
入會須知及收費 .....	P.19
資源借用細則 .....	P.24
會員登記表 .....	P.25
樂同行家長支援服務 .....	P.46

發行：香港耀能協會  
督印人：香港耀能協會 副總監 鄭健忠先生  
編輯：香港耀能協會東九龍家長資源中心

出版日期：二零二四年八月



## 中心簡介

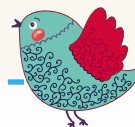

### 宗旨：

本中心為發展障礙或弱能人士的家長提供多元化及全面性的服務。藉中心的協助及推動，家長可得到社會各方面的資源，發揮個人潛能，幫助子女發展，及維繫良好的家庭生活。並透過家長之間的互相交流，發揮互助、自助的精神。

### 服務範圍：

- 資源圖書館、兒童圖書館及玩具閣
- 熱線諮詢
- 個案輔導
- 訓練工作坊
- 康樂活動及支持性小組
- 專題講座及諮詢
- 社區教育
- 興趣小組及親子小組

## 報名程序



**報名日期：**22/8(四) 上午 9:30 後至 24/8/2024(六) 下午 6:00 前

**公佈日期：**29/8/2024(四) 下午 2 時後

家庭天倫樂活動，由職員個別通知確實名額及繳費安排

**最後繳費日期：**3/9/2024(二) 中午 12 時前

### 報名方法

- 1** 家長自行登入 Google Form 報名
- 2** 致電或親身到中心由職員協助於 Google Form 報名
- 3** 餘額報名方法：  
致電或親身到中心查詢活動情況，  
確認名額後才付費



\* 如超出活動名額，該活動將進行抽籤

# 報名須知



1. 會員可於指定日期之前親身到中心或自行填寫網上報名系統表格，所有結果將於截止報名日期後第 4 个工作日或之前公佈，請家長自行到本中心查閱或致電查詢，中心將不作另行通知。會員須於活動中籤公佈日起的 3 个工作日内到中心 / 匯款 / 郵寄支票繳費確認報名名額，逾期不候。

- 不獲中籤之報名將自動作後備登記。最後繳款日期後如有餘額，後備參加者將後補為正選，中心職員將個別通知有關參加者繳費。
- 逾期繳費者，則作放棄活動名額處理。

2. 已列明上課或集合時間及地點之活動，如有更改，本中心將另作通知。

3. 退出活動安排：如因任何原因未能參與或退出活動，家長必須通知中心，並不得更改參加者或調班。所有小組或活動一經繳費，恕不退還。

4. 綜援家庭可申請收費減免，會員報名時必須出示由社會福利署發出之有效綜援家庭證明文件。綜援家庭收費減免（七折）安排：

活動類別	項目數量	每項活動之名額
發展障礙兒童班組	一項 / 家庭	每班組一個減免名額 (先到先得)

5. 每名子女，請個別填寫一張報名表。



# 因颱風及暴雨應變措施



颱風及暴雨應變措施 \*\* 適用於活動開始 2 小時前 \*\*

颱風訊號 / 暴雨警告	中心開放	室內活動	戶外活動
一號風球 / 黃雨	✓	✓	✓
三號風球 / 紅雨	✓	✗	✗
八號風球 / 黑雨	✗	✗	✗

1. 天文台早上 9 時前懸掛八號或以上風球或黑色暴雨警告，中心將會停止開放；若八號或以上風球或黑色暴雨警告於中午 12 時 30 分或以前除下，中心將於下午 2 時 30 分起重新開放。若於下午 3 時或以前除下，將維持黃昏服務（即星期五、六下午五時至七時）。
2. 除根據以上颱風及暴雨應變措施取消或維持該項活動，
  - i. 如活動舉行前 2 小時懸掛三號風球或紅雨，活動取消。
  - ii. 如活動舉行前 2 小時內懸掛三號風球或紅雨，活動照常進行時，家長亦須視乎當時天氣及路面情況決定出席與否。
3. 小組活動 / 興趣班如因惡劣天氣情況面暫停，中心將另擇日期舉行。

## 颱風及暴雨應變措施之下取消的退款程序



### 小組活動 / 興趣班

- 如需暫停小組活動，中心將按個別情況安排補堂。
- 若因天氣關係而取消個別小組活動，中心將按比例退回該節款項予參加者。

### 戶外活動（如：參觀、闔家歡活動）

- 如因惡劣天氣情況而取消，中心將會另擇日期補辦。若未能作出以上安排，有關活動費用會按比例發還。
- 若因天氣關係而延期舉行之活動，參加者未能出席，中心將按比例發還活動費用。

### 辦理退款手續

- 需出示活動收據，敬請妥善保存收據。
- 需於活動取消後三個月內致電 / Whatsapp 本中心預約辦理，逾期申請無效。

## 繳付方法



### 1. 親身到中心繳付

- 以現金及電子支付：Alipay (支付寶) / WeChat (微信) / 八達通
- 交易金額在 \$1,000 或以上可以使用信用咭 (只適用 Visa 及 Master 支付)

### 2. 銀行入數 / 轉數快 FPS

- 戶口名稱：香港耀能協會 / SAHK
- 匯豐銀行戶口 110-063591-001 (如非匯豐銀行入數，請前方加 004)
- 請將入數紙圖像傳送至本中心 WhatsApp，並回覆所繳付的活動名稱，正本入數紙必須妥善保存以作日後查閱。

### 3. 郵寄支票

- 支票抬頭請寫：香港耀能協會 (支票背面請註明會員姓名、會員編號、參加活動編號及活動名稱，並附已貼上郵票的回郵信封乙個。) 以便中心寄回收據。
- 請 whatsapp 通知本中心，以便查收支票。

## 參與活動一般守則



1. 除小組活動由職員或義工看管貴子弟外，其餘活動均由家長自行負責看管子女，以免發生危險。
2. 會員或會員家屬到訪中心或參加活動時，須攜帶會員證。如有需要，中心職員可查閱其會員證。
3. 中心開放時間內歡迎會員隨時到訪，會員到訪或離開中心時請簽到。
4. 活動進行期間所拍攝之相片或攝錄之影帶，將用作推廣本會服務之用，如不欲上鏡者，請自行避席。
5. 中心有權按實際需要，修改有關守則。

### 參加戶外活動守則及注意事項

1. 合家歡家庭活動 / 參觀 / 親子活動 / 社區教育活動  
參加有關活動之發展障礙人士須由父母陪同出席，如父母未能出席該次活動，則必須指派年滿十八歲或以上及有能力照顧發展障礙人士之家庭成員出席，家長或其指派家人需負責在活動進行中照顧及看顧該發展障礙人士的安全。
2. 社區生活體驗活動  
活動將由最少一名職員及最少一名義工 / 家長協助帶領不超過六名發展障礙人士。活動適合語言表達或理解力較高及情緒穩定之發展障礙人士參與，家長可自行衡量貴子弟是否適合參與。
3. 義工活動 / 共融活動  
此類活動通常由一位義工或家長協助一名發展障礙人士進行。  
凡發展障礙人士能力稍遜、情緒不穩定或曾有走失經驗者必須由家長陪同出席。

**\*\* 第 2 及第 3 類活動的參加者，需於出席活動前由監護人簽署「接受義工服務家長同意書」。**

**\*\* 詳情請參閱「中心戶外活動預防發展障礙人士走失指引」。**

## · 中心通告 ·

### 會員資料更新

為使會員系統資料更完善及齊全，各會員如在本年度更改居住地址、聯絡電話或發展障礙兒童就讀學校等，請儘快通知兩所家長資源中心職員，以便中心為各會員更新資料，提供適切的服務。

### 參加活動守則

家長必須成為中心會員才可參與活動，但個別活動除外，請各位家長留意。如有任何疑問，歡迎致電中心查詢。

### 拒收協會資訊安排

根據個人資料(私隱)條例，若會員可隨時以書面(如：傳真、電郵、郵遞)或來電通知本中心職員有關拒收協會資訊要求。若有任何疑問，可致電向中心職員查詢。

### 中心假期

2024 年 9 月 4 日 (三) 至 12 日 (四) 為中心假期，此段期間中心暫停開放，並於 9 月 13 日 (五) 起照常開放，為會員提供服務。



請會員將此電話儲存  
至通訊錄名為  
「耀能東九龍家長資源中心」  
才能收到本中心的最新資訊~!

WhatsApp 電話  
**6734 6684**



## 網上活動報名系統



家長資源中心網頁更新！設有會員平台，會員可於平台自行報名參加中心活動，和預約借用中心的資源，如圖書/玩具/影音物品。



如有疑問，請致電2492 4200/2338 2185向中心職員查詢。

## 網上活動報名使用簡介



如有疑問，請致電2492 4200/2338 2185向中心職員查詢。

## 網上活動報名使用簡介



R: 4.14 PX

### 如何報名活動?



1



中心: 右語角家長資源中心  
稱: 藝術好遊之家 (教師特約篇)  
活動分類: 家長活動  
日期: 2024.09.03 - 2024.09.24  
地區: 全港有活動元素, 適用於個別和團體人士一起透過藝術好遊之家上。

進入

<https://prc.sahk1963.org.hk/>

按活動頁面選擇活動

2



選擇參加者後按**提交**

3



如**無須要抽籤**的活動,  
會員可點選購物車進行**直接繳費**

4

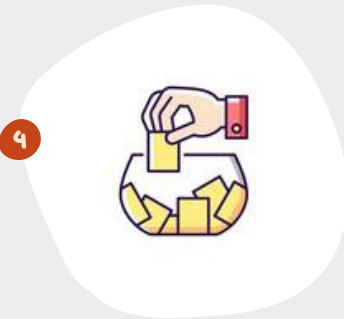

如**抽籤**活動, 會員需**等電郵或  
電話通知**, 再於網上系統繳費

如有疑問, 請致電2492 4200/2338 2185向中心職員查詢。

## 網上活動報名使用簡介



R: 4.14 PX

### 如何借用圖書/資源/玩具?



1



進入

<https://prc.sahk1963.org.hk/>

按圖書館頁面選擇**兒童圖書館/  
資源館/玩具館**

2



選擇所需的圖書/資源/玩具後

按**預約**

3

家長資源中心  
PARENTS RESOURCE CENTRE

預約之圖書/資源/玩具會預留**3個工作天**,  
會員需上中心借取, 逾期中心會**取消你的預約**



如有查詢, 請致電2492 4200/2338 2185向中心職員查詢。



# 聯繫·結伴同行

## 家長資源中心 周年誌慶聚餐

不經不覺，2024年是石圍角家長資源中心成立30周年及東九龍家長資源中心成立20周年，陪伴各位會員經歷多個難忘時刻。因此，兩所家長資源中心將於今年度舉行簡單而隆重的慶祝聚餐（包括表演及抽獎環節），與各方好友一起重溫回憶。

### 2024年12月8日(日)

上午10:00 - 下午4:00

荃灣帝盛酒店 - 帝軒宴會廳  
荃灣健全街28號帝盛酒店1樓

\*當日於荃灣站設免費接駁旅遊巴，上車時間稍後通知。

會員收費：120元/位  
(包括午宴)



## 精彩特別活動



### 情緒大怪獸

Q02

**日期** 26/10/2024(六)  
**時間** 上午 11:00-12:30  
**對象** 3-10 歲發展障礙兒童及其兄弟姐妹  
**地點** 本中心  
**費用** \$50/ 位  
**導師** 劉姑娘  
**內容** 透過講故事的方式，讓幼兒認識不同的情緒，而且運用黏土來製作屬於他們獨一無二的怪獸黏土畫，製造與情緒相處的機會。

### 哈佬哈佬喂

Q03

**日期** 26/10/2024(六)  
**時間** 下午 1:30-3:30  
**對象** 3-10 歲發展障礙兒童及其家庭  
**地點** 本中心  
**費用** 兒童 \$60/ 位  
**導師** 冼姑娘  
**內容** 萬聖節一定是來中心和義工玩活動最開心，這次活動包括哇鬼 cupcake、靈魂曲奇屋、天使小燈、俏皮面具及集體遊戲等，有手工、小食及遊戲等著大家來認識萬聖節。

### 閃亮照聖誕

Q04

**日期** 14/12/2024(六)  
**時間** 上午 11:00-12:30  
**對象** 5-12 歲發展障礙兒童及其兄弟姐妹  
**地點** 本中心  
**費用** \$60/ 位  
**導師** 劉姑娘  
**內容** 今個聖誕，運用毛絨條扭扭棒來扭出屬於你的聖誕樹，來歡渡聖誕節。

### 舞林大會

Q05

**日期** 14/12/2024(六)  
**時間** A 組) 下午 2:30 - 3:30  
B 組) 下午 3:30 - 4:30  
**對象** 5-12 歲持有效殘疾人士登記證件兒童  
**地點** 本中心  
**費用** 免費  
**導師** 康文署教練  
**內容** 兒童舞讓小朋友體驗舞蹈，舞步活潑輕快，培養小朋友對舞蹈的興趣。如喜歡，A 班和 B 班可以一起報名。  
**備註** 1. 請穿著輕便服飾。  
2. 此活動由康文署主辦。





## 家長專區

### 自學運動交流班 (十月)

Q06

**日期** 2/10-30/10/2024(逢三,共5節)

**時間** 上午 10:00 - 上午 11:00

**對象** 發展障礙兒童之家長

**地點** 本中心

**費用** 每位 100 元

**內容** 每週適量的運動有助舒展筋骨,放鬆身心,有見及此中心希望組織家長一起做運動,運用網上影片教學,如伸展操,及工作人員在旁交流經驗,一齊養成運動的習慣並成為彼此的動力,歡迎大家參加,一齊向健康邁進。

**備註** 穿著輕便運動服出席。

### 自學運動交流班 (十一及十二月)

Q07

**日期** 6/11-11/12/2024(逢三,共6節)

**時間** 上午 10:00 - 上午 11:00

**對象** 發展障礙兒童之家長

**地點** 本中心

**費用** 每位 120 元

**內容** 每週適量的運動有助舒展筋骨,放鬆身心,有見及此中心希望組織家長一起做運動,運用網上影片教學,如伸展操,及工作人員在旁交流經驗,一齊養成運動的習慣並成為彼此的動力,歡迎大家參加,一齊向健康邁進。

**備註** 穿著輕便運動服出席。

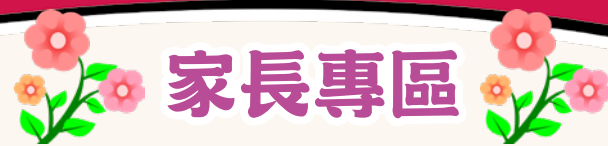

## 家長專區

### 聖誕送溫暖 (十二月)

Q08

**日期** 5/12 及 19/12/2024 (逢四,共2節)  
暫定外出服務日期: 19 或 20/12/2024 下午

**時間** 上午 10:00 - 上午 11:30

**對象** 發展障礙兒童之家長

**地點** 本中心

**費用** 免費

**內容** 適逢聖誕節齊齊用毛毛條製作小禮物送給區內長者,並由家長帶同小朋友一齊到長者中心派送,藉以表達對長者的關心同愛意。



### 家長廚藝分享班 (十一月)

Q09

**日期** 7/11 及 21/11/2024(逢四,共2節)

**時間** 上午 10:00 - 上午 11:30

**對象** 發展障礙兒童之家長

**地點** 本中心

**費用** 免費

**內容** 大家各自帶備自己「拿手小菜」與其他家長分享獨門美食及食譜,以鼓勵新手廚娘學習到更多入廚心得,以食會集好友。



### 關懷我心「從心照顧」

Q10

**日期** 17/10-5/12/2024(逢四,共8節)

**時間** 上午 10:00 - 上午 11:30

**對象** 發展障礙兒童之家長

**地點** 本中心

**費用** 免費

**內容** 「從心照顧」- 由專業導師帶領體驗式表達藝術工作坊,包括:流體畫、乾花藝術、點點畫、酒精墨水等等,探索自我關懷的課題。

**備註** 1. 課堂顏料有機會弄污衣物,請注意服飾安排。  
2. 此活動由華永會閃亮人生計劃。



# 新玩具巡禮



磁力筆車車



Ghost Catcher



動物牙醫



三文治/漢堡包

## 週六活動小組

### 兒童小班星級區

(小組只有 4 位組員，讓幼兒有較集中的照顧及增加互動的機會。)

#### 專心小特工 (一) Q11

**日期** 5/10-19/10, 2/11-30/11 (逢六)  
**時間** 下午 1:30-2:30  
**節數** 共 8 節  
**對象** 3-8 歲發展障礙兒童  
**地點** 橫頭磡幼兒中心  
**費用** \$984  
**內容** 以系統式的專注力訓練提升幼兒專注力，讓他們學習控制衝動行為和情緒管理的方法，提升他們的記憶力和社交互動技巧，從而加強幼兒學習基礎能力。  
**導師** 待定

#### 專心小特工 (二) Q12

**日期** 5/10-19/10, 2/11-30/11 (逢六)  
**時間** 下午 2:45-3:45  
**節數** 共 8 節  
**對象** 3-8 歲發展障礙兒童  
**地點** 橫頭磡幼兒中心  
**費用** \$984  
**內容** 以系統式的專注力訓練提升幼兒專注力，讓他們學習控制衝動行為和管理情緒的方法，提升他們的記憶力和社交互動技巧，從而加強幼兒學習基礎能力。  
**導師** 待定

#### 兒童跆拳道班 - 週五 (A)

Q13

**日期** 4/10 - 29/11/2024 (逢五, 11/10 暫停)  
**時間** 下午 4:45-5:45  
**節數** 共 8 節  
**對象** 4-6 歲發展障礙兒童  
**地點** 本中心  
**費用** \$984  
**內容** 教授跆拳道，使用手及腳進行的運動，訓練大小肌肉及身體協調，強身健體，鍛煉意志。  
**導師** 歐傑東教練  
 香港智道跆拳道總會黑帶五段  
**備註** 1. 請穿著運動服。  
 2. 教練提供訂購道袍及考試服務。  
 - 道袍每套 \$200，視乎兒童需要，直接向教練訂購。  
 - 考試按級別而收費，教練視乎兒童能力而安排考試。



## 週六活動小組

## 兒童學術專區

### 做個小司儀

Q14

**日期** 5/10-19/10, 2/11-30/11 (逢六)

**時間** 上午 9:30-10:30

**節數** 共 8 節

**對象** 5-8 歲發展障礙兒童

**地點** 橫頭磡幼兒中心

**費用** \$760

**內容** 學習做個小司儀來增加認識不同中文詞彙，讓幼兒吸收做司儀小知識，增強他們的表達能力、組織能力和膽量，讓他們建立自信心及懂得發表自己的意見。

**導師** 黃老師  
具豐富任教幼兒經驗

### 實驗小劇場

Q16

**日期** 5/10-19/10, 2/11-30/11 (逢六)

**時間** 中午 12:00- 下午 1:00

**節數** 共 8 節

**對象** 5-8 歲發展障礙兒童

**地點** 橫頭磡幼兒中心

**費用** \$760

**內容** 透過生動有趣的現實情景情節來學習中文詞語，以及在課堂上的角色扮演，增加小朋友的同理心。

**導師** 待定

### 趣味學英語

Q15

**日期** 5/10-19/10, 2/11-30/11 (逢六)

**時間** 上午 10:45-11:45

**節數** 共 8 節

**對象** 5-8 歲發展障礙兒童

**地點** 橫頭磡幼兒中心

**費用** \$760

**內容** 透過不同情景主題，包括我的學校、公園等，引發幼兒學習英文字詞的興趣，同時工作紙練習加強他們書寫的空間感及應對题目的邏輯思維，增強他們學習英語的能力。

**導師** 黃老師  
具豐富任教幼兒經驗



## 週六活動小組

## 兒童互動樂園

### 童玩專注坊

Q17

**日期** 5/10-19/10, 2/11-30/11 (逢六)

**時間** 上午 10:00-11:00

**節數** 共 8 節

**對象** 3-6 歲發展障礙兒童

**地點** 橫頭磡幼兒中心

**費用** \$760

**內容** 培養兒童良好的專注力，加強學習的積極性、主動性，增強兒童自信心。

**導師** 待定

### 情緒老友記

Q19

**日期** 5/10-19/10, 2/11-30/11 (逢六)

**時間** 下午 12:30-1:30

**節數** 共 8 節

**對象** 3-6 歲發展障礙兒童

**地點** 橫頭磡幼兒中心

**費用** \$760

**內容** 讓幼兒學習情緒表達、情緒抒發和情緒管理小技巧。

**導師** 待定

### 音樂遊戲開心天地

Q18

**日期** 5/10-19/10, 2/11-30/11 (逢六)

**時間** 上午 11:15-12:15

**節數** 共 8 節

**對象** 3-6 歲發展障礙兒童

**地點** 橫頭磡幼兒中心

**費用** \$760

**內容** 悅耳的音樂律動和遊戲，容易吸引小朋友的專注，提升他們的聽覺追蹤能力。

**導師** 待定



## 週六活動小組

## 兒童體育專區

### 兒童跆拳道班 - 週五 (B) Q20

<b>日期</b>	4/10 - 29/11/2024 (逢五) (11/10 暫停)
<b>時間</b>	下午 6:00-7:00
<b>節數</b>	共 8 節
<b>對象</b>	4 歲或以上發展障礙兒童
<b>地點</b>	本中心
<b>費用</b>	\$760
<b>內容</b>	教授跆拳道，使用手及腳進行的運動，訓練大小肌肉及身體協調，強身健體，鍛煉意志。
<b>導師</b>	歐傑東教練 香港智道跆拳道總會黑帶五段
<b>備註</b>	1. 請穿著運動服。 2. 教練提供訂購道袍及考試服務。 - 道袍每套 \$200，視乎兒童需要，直接向教練訂購。 - 考試按級別而收費，教練視乎兒童能力而安排考試。

### 兒童跆拳道班 (一) Q22

<b>日期</b>	5/10-19/10, 2/11-30/11/2024 (逢六)
<b>時間</b>	下午 2:00-3:00
<b>節數</b>	共 8 節
<b>對象</b>	9 歲或以上發展障礙兒童
<b>地點</b>	本中心
<b>費用</b>	\$760
<b>內容</b>	教授跆拳道，使用手及腳進行的運動，訓練大小肌肉及身體協調，強身健體，鍛煉意志。
<b>導師</b>	趙教練 (上期助教) 香港智道跆拳道總會黑帶一段
<b>備註</b>	1. 請穿著運動服。 2. 教練提供訂購道袍。 - 道袍每套 \$200，視乎兒童需要，直接向教練訂購。

### 網球班 Q21

<b>日期</b>	5/10-19/10, 2/11-30/11 (逢六)
<b>時間</b>	中午 12:00 - 1:00
<b>節數</b>	共 8 節
<b>對象</b>	6-11 歲發展障礙兒童
<b>地點</b>	摩士公園網球場
<b>費用</b>	\$800
<b>內容</b>	為了讓小朋友有機會享受網球的樂趣，網球體驗班可以讓小朋友全面掌握網球的基礎技巧，同時可以建立對網球的興趣。
<b>導師</b>	Dicky Sir 網球教練
<b>備註</b>	家長自行接送子女到網球場及家長需留於場內看顧子女。

### 兒童跆拳道班 (二) Q23

<b>日期</b>	8/10-26/11/2024 (逢二)
<b>時間</b>	下午 4:00-5:00
<b>節數</b>	共 8 節
<b>對象</b>	4-8 歲發展障礙兒童
<b>地點</b>	本中心
<b>費用</b>	\$760
<b>內容</b>	教授跆拳道，使用手及腳進行的運動，訓練大小肌肉及身體協調，強身健體，鍛煉意志。
<b>導師</b>	歐傑東教練 香港智道跆拳道總會黑帶五段
<b>備註</b>	1. 請穿著運動服。 2. 教練提供訂購道袍及考試服務。 - 道袍每套 \$200，視乎兒童需要，直接向教練訂購。 - 考試按級別而收費，教練視乎兒童能力而安排考試。

## 週六活動小組

## 兒童體育專區

### 室內籃球小子 Q24

<b>日期</b>	5/10-19/10, 2/11-30/11 (逢六)
<b>時間</b>	上午 11:00-12:00
<b>節數</b>	共 8 節
<b>對象</b>	3-5 歲發展障礙兒童
<b>地點</b>	橫頭磡幼兒中心
<b>費用</b>	\$760
<b>內容</b>	學習與人傳球、接球、拍球、運球及短跑技巧，提升手眼協調，本體執行功能。
<b>導師</b>	待定

### 兒童體適能 Q25

<b>日期</b>	5/10-19/10, 2/11-30/11 (逢六)
<b>時間</b>	中午 12:15-1:15
<b>節數</b>	共 8 節
<b>對象</b>	5-8 歲發展障礙兒童
<b>地點</b>	橫頭磡幼兒中心
<b>費用</b>	\$760
<b>內容</b>	以多元化模式學習，改善兒童體能，同時配合不同體能訓練，如單腳跳，踏步訓練等，增強兒童手眼協調能力、敏捷性和專注力，享受運動的樂趣。
<b>導師</b>	待定

### 快樂「足」跡 (10 月至 12 月) Q26

<b>日期</b>	10-12/2024 (逢星期日)
<b>時間</b>	中午 12:15 -1:30
<b>節數</b>	共 10 節
<b>對象</b>	5 至 15 歲發展障礙兒童會員
<b>地點</b>	彩虹道五人足球場
<b>費用</b>	新生：\$550 (包括球衣一套及足球一個) 舊生：\$300
<b>內容</b>	足球訓練是小朋友心身全發展的好活動，讓小朋友學習踢足球的技巧之外，也提升他們團體合作的精神。
<b>導師</b>	潘教練 具豐富足球教學經驗
<b>備註</b>	1. 如出席率達 80% 以上者，可以退回 \$100 按金。 2. 家長必需留在足球場至落堂及協助運送足球物資。 3. 新生需要繳費購買足球球衣 (\$175) 及足球 (自備或訂購 \$75)。 4. 舊生只需繳交課堂費用。如需要購買新球衣 (\$175) 或足球 (\$75)，請於報名時與職員登記。 5. 如未能出席補堂，不設退款安排，請家長預留時間。



## 週六活動小組

## 兒童藝術專區

### 樂學非洲鼓

Q27

<b>日期</b>	5/10-19/10, 2/11-30/11 (逢六)
<b>時間</b>	上午 10:45-11:45
<b>節數</b>	共 8 節
<b>對象</b>	4 歲或以上發展障礙兒童
<b>地點</b>	副活動室
<b>費用</b>	\$840
<b>內容</b>	以遊戲形式學習非洲鼓，激發兒童的音樂節奏感，抒發內心的情緒和活力。
<b>導師</b>	待定

### 全身奏樂

Q28

<b>日期</b>	5/10-19/10, 2/11-30/11 (逢六)
<b>時間</b>	中午 12:00- 下午 1:00
<b>節數</b>	共 8 節
<b>對象</b>	4 歲或以上發展障礙兒童
<b>地點</b>	副活動室
<b>費用</b>	\$800
<b>內容</b>	動感音樂齊奏樂，以非語言將聲音呈現，利用嘴巴和輕拍肢體，配合樂器奏出旋律，能提升口肌功能，有助語言表達和亦能改善手腳不協調的情況。特別適合語言表達較弱和多動的兒童參加。
<b>導師</b>	待定

## 週六活動小組

## 兒童藝術專區

### 兒童塗鴉班 (入門班)

Q29

<b>日期</b>	5/10-19/10, 2/11-30/11 (逢六)
<b>時間</b>	上午 10:00-10:45 (45 分鐘)
<b>節數</b>	共 8 節
<b>對象</b>	3-5 歲發展障礙兒童
<b>地點</b>	本中心
<b>費用</b>	\$760
<b>內容</b>	透過塗鴉讓小朋友發揮創意，令小朋友可以跳出規範的創作，學習基礎繪畫技巧、感受和體驗不同藝術媒介用品。
<b>導師</b>	莊老師 具豐富藝術教學經驗
<b>備註</b>	1. 請自備 A3 SIZE 大畫簿、濕毛巾、毛巾盒及圍裙。 2. 個人物品請寫上兒童姓名。

### 兒童畫畫坊 (基礎班)

Q30

<b>日期</b>	5/10-19/10, 2/11-30/11 (逢六)
<b>時間</b>	上午 11:00-12:00
<b>節數</b>	共 8 節
<b>對象</b>	6-10 歲發展障礙兒童
<b>地點</b>	本中心
<b>費用</b>	\$760
<b>內容</b>	主要教授構圖技巧及顏色基本原理，增強創意思維，啟發幼兒對美術的興趣。適合曾上塗鴉班或有基礎圖形繪畫能力的幼兒。
<b>導師</b>	莊老師 具豐富藝術教學經驗
<b>備註</b>	1. 請自備 A3 SIZE 大畫簿、濕毛巾、毛巾盒及圍裙。 2. 個人物品請寫上兒童姓名。

### 手足遊藝同樂

Q31

<b>日期</b>	5/10-19/10, 2/11-30/11 (逢六)
<b>時間</b>	中午 12:15 - 1:15
<b>節數</b>	共 8 節
<b>對象</b>	5-8 歲兒童 (SEN 子女或其兄弟姐妹)
<b>地點</b>	本中心
<b>費用</b>	\$760
<b>內容</b>	要兄弟姐妹和睦共處並非易事，小組透過藝術創作活動，製造合作機會，加入手足相處技巧，從而提升他們互相支持和欣賞的特質。
<b>導師</b>	莊老師 具豐富藝術教學經驗

### 兒童視藝

Q32

<b>日期</b>	5/10-19/10, 2/11-30/11 (逢六)
<b>時間</b>	下午 2:00-3:00
<b>節數</b>	共 8 節
<b>對象</b>	3-6 歲發展障礙兒童
<b>地點</b>	副活動室
<b>費用</b>	\$760
<b>內容</b>	藝術創作活動，靈活使用顏料 (包括木顏色、蠟筆、水彩等) 和物料 (包括黏土、手工紙或環保物資等)，探索充滿趣味的藝術世界。
<b>導師</b>	待定
<b>備註</b>	請自備濕毛巾、毛巾盒及圍裙。





# 家庭天倫樂



## 濕地公園 Q33

**日期** 27/10/2024(日)  
**時間** 上午 9:15 - 下午 3:30  
**對象** 發展障礙兒童及其家庭  
**地點** 香港濕地公園(天水圍濕地公園路)  
**費用** \$150/位(包旅遊巴及入場費)  
**內容** 導賞服務由濕地導賞員或義工帶領,活動內容包括參觀香港濕地公園濕地保護區,認識環保設施、河溪生態、濕地農作物、以及濕地生物。  
 1. 上午 9:15 於本中心集合。  
 2. 請穿著輕便服飾。  
**備註** 3. 自備食水、防蚊、防曬用品及個人用品。  
 4. 午餐需在園區自費用膳。

## 禾田喜山 P47

**日期** 24/11/2024(日)  
**時間** 上午 9:15 - 下午 4:00  
**對象** 發展障礙兒童及其家庭  
**地點** 沙頭角禾田喜山  
**費用** 3-64 歲 \$200/位  
 其他年齡 \$120/位  
 (包來回旅遊巴費用及入園費)  
**內容** 園內設備豐富,園內任玩設施,包括 28 米滑草道、腳踏高卡車、手搖船、滑梯、沙池、攀石、鞦韆、滑水道(自備衣物);收費設施,包括飛索體驗(\$60 可飛兩次),是個令人樂而忘返的農莊。  
 1. 上午 9:15 於本中心集合。  
 2. 請穿著輕便服飾。  
 3. 自備飲用水、防蚊、防曬用品及個人用品。  
**備註** 4. 自備午餐或自費購買園內小食,如杯麵、叮叮魚蛋等。  
 5. 如上期已繳費,不用重複報名。

## 小白兔農莊 P46

**日期** 10/11/2024(日)  
**時間** 上午 10:00 - 下午 4:00  
**對象** 發展障礙兒童及其家庭  
**地點** 元朗八鄉  
**費用** \$180/位(包入場費及旅遊巴費用)  
**內容** 小白兔農莊位於元朗八鄉,名為「New Bunny Wonderland」。農莊佔地超過 10 萬呎,其中超過 5 千呎是草地。園內有許多娛樂設施,包括親手餵食小動物、繩網陣、旋轉滑梯和滑草板等等,讓小朋友盡情嬉戲。入場費包一張場內通行證,免費享用大草地兒童遊樂設施及繩網設施。  
 家長另可自費釣魚遊戲/充氣城堡/四驅賽車體驗/滑草一次/指定手工,午餐家長可以自費購買園內小食或自備午餐,讓小朋友在戶外盡情放電。  
 1. 上午 10:00 於本中心集合。  
 2. 請穿著輕便服飾。  
**備註** 3. 自備飲用水、防蚊、防曬用品及個人用品。  
 4. 自備午餐或自費購買園內小食。  
 5. 如上期已繳費,不用重複報名。

## 水果之行 P49

**日期** 22/12/2024(日)  
**時間** 上午 9:15 - 下午 4:00  
**對象** 發展障礙兒童及其家庭  
**地點** 元朗菠蘿園農莊  
**費用** \$190/位(包入場費及旅遊巴費)  
**內容** 菠蘿園內,小朋友可以同草泥馬零距離接觸之餘,同時能夠親手餵飼羊駝!菠蘿園提供特色菠蘿美食(自費),小朋友包DIY沙畫、代幣2個、任玩充氣彈床及繩網;成人包代幣2個、真皮匙扣及DIY羊駝手工。  
 1. 上午 9:15 於本中心集合。  
 2. 請穿著輕便服飾。  
 3. 自備飲用水、防蚊、防曬用品及個人用品。  
**備註** 4. 可自備或自費購買園內有預先包裝好的小食,包括:燒賣、腸粉、珍珠雞、牛肉丸、意粉、菠蘿包、杯面、雪糕、冰菠蘿等等。  
 5. 如上期已繳費,不用重複報名。

## 獅子會自然教育中心 P52

**日期** 16/2/2025(日)  
**時間** 上午 9:15 - 下午 4:00  
**對象** 發展障礙兒童及其家庭  
**地點** 西貢獅子會自然教育中心  
**費用** \$90/位(包旅遊巴費)  
**內容** 位於西貢蕉坑特別地區的漁農自然護理署獅子會自然教育中心佔地約 16 公頃,設有五個展覽館和多個戶外特色展區,讓小朋友於戶外認識大自然之美。下午同大家到西貢市中心,大家自費享用區內食店及到處逛逛感受遊閒氣氛。  
 1. 上午 9:15 於本中心集合。  
 2. 請穿著輕便服飾。  
 3. 自備飲用水、防蚊、防曬用品及個人用品。  
**備註** 4. 自備或自費午餐。  
 5. 如上期已繳費,不用重複報名。

## 聖誕奇遇生日會 Q34

**日期** 14/12/2024(六)或 15/12/2024(日)  
**時間** 下午 1:00 - 下午 5:00  
**對象** 發展障礙兒童及其家庭  
**地點** 元朗錦田富來休閒農莊  
**費用** \$60/位(包入場費及旅遊巴費)  
**內容** 你試過於農莊開生日會嗎?這次戶外生日會,除了享用園內設施,兒童包任玩指定設施、電動車1次及撈金魚1次,另可自費釣蝦/釣魚,午餐需自費園內購買麵食(如餐蛋麵)及其他小食(如燒賣/魚蛋),還會同會員一起食生日蛋糕慶賀生晨,無論你是不是 12 月份生日也可以參加,和其他會員慶祝生日。  
 1. 下午 1:00 於本中心集合。  
 2. 請穿著輕便服飾。  
**備註** 3. 自備飲用水及個人用品。

## 陸上大埔暢遊 P51

**日期** 19/01/2025(日)  
**時間** 上午 9:15 - 下午 4:00  
**對象** 發展障礙兒童及其家庭  
**地點** 大埔  
**費用** \$100/位(包旅遊巴費)  
**內容** 大埔發展已久,並有不少景點值得我們到訪。  
 上午到風景如畫的「大美督」,可以到龍尾灘玩樂或自費玩水上單車(約 1.5 小時)  
 中午到大埔墟街市熟食中心自費自選午餐(約 1.5 小時)  
 下午到參觀充滿特色的「香港鐵路博物館」。(約 90 分鐘)  
 1. 上午 9:15 於本中心集合。  
 2. 請穿著輕便服飾。  
**備註** 3. 自備食水、防蚊、防曬用品及個人用品。  
 4. 如上期已繳費,不用重複報名。

## 暢遊南丫島

P53

**日期** 2/3/2025(日)  
**時間** 上午 9:15 - 下午 4:00  
**對象** 發展障礙兒童及其家庭  
**地點** 南丫島  
**費用** \$100/位(包旅遊巴費)

**內容** 一家大細一同乘渡輪暢遊南丫島，先出發前往南丫島榕樹灣，在島上遊逛榕樹灣大街，欣賞特式店舖、咖啡店等，亦會在榕樹灣進行午膳(家庭自由午膳)，之後會前往索罟灣，亦可品嚐當地出名的美食：阿婆豆腐花。由榕樹灣步行至索罟灣，路段會有斜路及道路偏窄之情況，敬請家長衡量是否適合幼兒參與，會經過天后古廟、洪聖爺灣、神風洞等，最後到達索罟灣。

- 備註**
1. 敬請準時上午 9:15 於本中心集合。
  2. 請穿著輕便服飾及運動鞋。
  3. 自備食水、防蚊、防曬用品。
  4. 於南丫島自費午餐。
  5. 全程步行時間約 4 小時，需步行斜路，敬請家長衡量體力。
  6. 經過沙灘時敬請家長留意小朋友嬉水情況。
  7. 如上期已繳費，不用重複報名。

## 勇闖嘉道理

P54

**日期** 16/3/2025(日)  
**時間** 上午 10:15 - 下午 5:00  
**對象** 發展障礙兒童及其家庭  
**地點** 雲泉仙館及嘉道理農場  
**費用** \$180/位(包入場費及旅遊巴費)

**內容** 早上先到雲泉仙館參觀中國傳統神殿，並享用美味的齋菜作為午餐。下午前往嘉道理農場，在農場裏除可以感受大自然樂趣，還可看見及接觸珍貴動物及植物。

- 備註**
1. 上午 10:15 於本中心集合。
  2. 請穿著輕便服飾。
  3. 自備食水、防蚊、防曬用品及個人用品。
  4. 如上期已繳費，不用重複報名。

## 入會須知及收費



會員類別	家長會員	附屬會員
<b>資格</b>	申請人須為發展障礙或弱能人士的家長或監護人	有興趣認識及關注復康服務的人士
<b>會籍</b>	普通*：一年 \$21 優惠*：一年 \$10	免費
<b>會員福利</b>	1. 享用中心的設施及資源圖書館借用服務 2. 參加中心舉辦之各類活動 3. 收到本中心會員通訊	1. 享用中心的設施及資源圖書館借用服務 2. 中心會員通訊
<b>申請辦法</b>	可親臨本中心辦理有關入會手續，會員可向中心索取會員登記表，填妥後連同會員費及發展障礙兒童相片一張寄回本中心，支票抬頭請註明「香港耀能協會」	

\* 會籍有效期滿後，會員須續會才可繼續享用中心服務

\* 2015 年起，中心只接受其發展障礙子女 18 歲以下之家長會員續會  
(此條款只適用於 2015 年或以後入會的家長會員)

\* 優惠會費只適用於綜援家庭，申請費用減免時必須出示社會福利署發出之有效綜援家庭證明文件

### 會員義務

1. 會員於借用資源及報名參加活動時，須出示會員証。
2. 會員證不得轉借予其他人使用。
3. 使用中心設施時，須遵守中心的守則，請盡量保持設施整齊、整潔。
4. 會員登記表內之資料如有更改，應儘速通知本中心。

### 補領及續會證件

1. 會員證如有遺失或損虧，應盡快向中心補領；補證費用 \$10。
2. 會籍有效期至明年 3 月 31 日，會員未能依期續會，則視作自願終止會員資格處理。
3. 已入會會員續會費一律 \$21 新入會之會員如入會日期於同年 10 月 1 日至 12 月 31 日，則中心將收取 \$10 會員費，會籍有效期至翌年 3 月 31 日。(最多不多於 6 個月)
4. 每年 1 月 1 日開始會員可到中心辦理下一年度會籍，會籍有效期至翌年 3 月 31 日。

### 終止 / 退會手續

1. 凡退會者，其付出之會費恕不退還。
2. 會員可隨時終止 / 退出會員資格，並將會員證交回中心即可，申請人在本中心的個人資料稍後將刪除。
3. 會員證失效後而仍未辦理續會手續者，則視作自願終止會員資格處理。



# 資源借用細則



- 借用期限為兩星期，期滿前可續借一星期。
- 致電中心辦理續借手續，逾期歸還者，每天每件罰款壹圓。
- 借用數量如下：

項目	數量
兒童圖書館（書籍 / 影音）	兩件
資源圖書館（家長書籍 / 影音 / 電腦軟件）	兩件
玩具館	兩件
總數	共借用六件

- 凡借用中心玩具、書籍者，請先清潔才歸還。
- 凡借用中心影音物品、書籍者，不得私自影印、節錄或轉載有關資源物品，以及切實遵守版權條例的規定。
- 資源借用賠償細則
  - 遺失或損毀整份玩具 / 影音物品 / 書籍，需按物品的原價賠償或購置原物歸還中心。
  - 遺失部份配件或嚴重塗污玩具 / 影音物品 / 書籍而引致該物品失去部份功能，需按物品的原價之半價賠償。
  - 遺失少量配件或輕微塗污玩具 / 影音物品 / 書籍，工作員會向會員作出口頭警告。
  - 如遺失 / 損毀影音物品之 CD 盒 / 錄音帶盒，需賠償每個 \$2 或由會員自行購置歸還中心。



(請以中文填寫) \* 請在適當的  加上「✓」號。

登記中心：(此欄由職員填寫) <input type="checkbox"/> 石圍角家長資源中心 <input type="checkbox"/> 東九龍家長資源中心	石圍角家長資源中心會籍 會員類別： <input type="checkbox"/> 家庭會籍 <input type="checkbox"/> \$21 <input type="checkbox"/> \$10 (優惠) <input type="checkbox"/> 附屬會員 (免費)	東九龍家長資源中心會籍： 會員類別： <input type="checkbox"/> 家庭會籍 <input type="checkbox"/> \$21 <input type="checkbox"/> \$10 (優惠) <input type="checkbox"/> 附屬會員 (免費)	子女 相片		
申請人姓名(家長姓名) 申請人地址(中文)	性別 <input type="checkbox"/> 男 <input type="checkbox"/> 女 年齡 _____ 出生日期：____年__月__日				
住宅電話 _____	手提電話號碼 _____				
辦事處電話 _____	傳真號碼 _____				
電郵地址 _____	申請人現時職業 _____				
教育程度 <input type="checkbox"/> 無接受任何教育 <input type="checkbox"/> 小學程度 <input type="checkbox"/> 中學程度 <input type="checkbox"/> 專上學院 <input type="checkbox"/> 大學程度 <input type="checkbox"/> 其他，請說明：_____	家庭經濟狀況 <input type="checkbox"/> 雙職家庭 <input type="checkbox"/> 單職家庭 <input type="checkbox"/> 待業家庭 <input type="checkbox"/> 綜援戶 證明文件有效期至：_____	婚姻狀況 <input type="checkbox"/> 未婚 <input type="checkbox"/> 已婚 <input type="checkbox"/> 鰥寡 <input type="checkbox"/> 離婚			
發展障礙子女姓名(1) _____ 性別 <input type="checkbox"/> 男 <input type="checkbox"/> 女	與申請人關係 _____ 出生日期 _____年__月__日	發展障礙子女姓名(1) _____ 性別 <input type="checkbox"/> 男 <input type="checkbox"/> 女	與申請人關係 _____ 出生日期 _____年__月__日		
現時服務現況 <input type="checkbox"/> 正接受服務 <input type="checkbox"/> 輪候服務(S/E/I/O 位) <input type="checkbox"/> 無接受任何服務	現正接受的服務類別 <input type="checkbox"/> 早期教育及訓練中心 <input type="checkbox"/> 展能中心 <input type="checkbox"/> 特殊幼兒中心 <input type="checkbox"/> 展能+宿舍 <input type="checkbox"/> 兼收位幼兒園 <input type="checkbox"/> 庇護工場 <input type="checkbox"/> 到校學前康復服務 <input type="checkbox"/> 庇護工場+宿舍 <input type="checkbox"/> 輪候學習訓練津貼項目 <input type="checkbox"/> 醫院治療服務(OT/ST/PT) <input type="checkbox"/> 特殊學校 <input type="checkbox"/> 技能訓練學校 <input type="checkbox"/> 肢體弱能特殊學校 <input type="checkbox"/> 技能訓練中心 <input type="checkbox"/> 家居訓練服務 <input type="checkbox"/> 其他，請註明：_____	學校類別 <input type="checkbox"/> 幼稚園 <input type="checkbox"/> 幼兒園 <input type="checkbox"/> 普通小學 <input type="checkbox"/> 普通中學 <input type="checkbox"/> 大專/大學	現時服務現況 <input type="checkbox"/> 正接受服務 <input type="checkbox"/> 輪候服務(S/E/I/O 位) <input type="checkbox"/> 無接受任何服務	現正接受的服務類別 <input type="checkbox"/> 早期教育及訓練中心 <input type="checkbox"/> 展能中心 <input type="checkbox"/> 特殊幼兒中心 <input type="checkbox"/> 展能+宿舍 <input type="checkbox"/> 兼收位幼兒園 <input type="checkbox"/> 庇護工場 <input type="checkbox"/> 到校學前康復服務 <input type="checkbox"/> 庇護工場+宿舍 <input type="checkbox"/> 輪候學習訓練津貼項目 <input type="checkbox"/> 醫院治療服務(OT/ST/PT) <input type="checkbox"/> 特殊學校 <input type="checkbox"/> 技能訓練學校 <input type="checkbox"/> 肢體弱能特殊學校 <input type="checkbox"/> 技能訓練中心 <input type="checkbox"/> 家居訓練服務 <input type="checkbox"/> 其他，請註明：_____	學校類別 <input type="checkbox"/> 幼稚園 <input type="checkbox"/> 幼兒園 <input type="checkbox"/> 普通小學 <input type="checkbox"/> 普通中學 <input type="checkbox"/> 大專/大學
服務單位名稱(全名) / 學校名稱(全名) *請刪去不適用者		服務單位名稱(全名) / 學校名稱(全名) *請刪去不適用者			
發展障礙類別(只須「✓」一項) <input type="checkbox"/> MH 弱智(IQ70 以下) <input type="checkbox"/> MI 精神病 <input type="checkbox"/> PH 肢體傷殘 <input type="checkbox"/> GD 發展遲緩 <input type="checkbox"/> HI 弱聽 <input type="checkbox"/> DD 學習遲緩 <input type="checkbox"/> VI 弱視 <input type="checkbox"/> SD 語言遲緩 <input type="checkbox"/> DS 唐氏綜合症 <input type="checkbox"/> PR 早產 <input type="checkbox"/> SLD 特殊學習障礙 <input type="checkbox"/> HP 過度活躍 <input type="checkbox"/> AU 自閉症/自閉症譜系(PDD-NOS) / 自閉症傾向 <input type="checkbox"/> OS 其他，請說明：_____	智力 <input type="checkbox"/> 資優 <input type="checkbox"/> 正常 <input type="checkbox"/> 邊緣/有限 <input type="checkbox"/> 輕度 <input type="checkbox"/> 中度 <input type="checkbox"/> 嚴重 <input type="checkbox"/> 不確定	發展障礙類別(只須「✓」一項) <input type="checkbox"/> MH 弱智(IQ70 以下) <input type="checkbox"/> MI 精神病 <input type="checkbox"/> PH 肢體傷殘 <input type="checkbox"/> GD 發展遲緩 <input type="checkbox"/> HI 弱聽 <input type="checkbox"/> DD 學習遲緩 <input type="checkbox"/> VI 弱視 <input type="checkbox"/> SD 語言遲緩 <input type="checkbox"/> DS 唐氏綜合症 <input type="checkbox"/> PR 早產 <input type="checkbox"/> SLD 特殊學習障礙 <input type="checkbox"/> HP 過度活躍 <input type="checkbox"/> AU 自閉症/自閉症譜系(PDD-NOS) / 自閉症傾向 <input type="checkbox"/> OS 其他，請說明：_____	智力 <input type="checkbox"/> 資優 <input type="checkbox"/> 正常 <input type="checkbox"/> 邊緣/有限 <input type="checkbox"/> 輕度 <input type="checkbox"/> 中度 <input type="checkbox"/> 嚴重 <input type="checkbox"/> 不確定		

其他同住家庭成員資料(\*必須填寫)

姓名	性別	出生日期	與申請人關係	教育程度	職業 / 就讀學校
*	<input type="checkbox"/> 男 <input type="checkbox"/> 女	____年__月__日	*		
	<input type="checkbox"/> 男 <input type="checkbox"/> 女	____年__月__日			
	<input type="checkbox"/> 男 <input type="checkbox"/> 女	____年__月__日			

★本人已收閱並閱畢有關「會員須知」及「中心使用守則」，本人明白及願意遵守有關守則。  
★優惠會費只適用於綜援家庭，申請費用減免時必須出示社會福利署發出之綜援家庭證明文件  
★本人明白所填寫的資料純屬自願，將用作處理會員申請、提供資訊、服務統計及有關安排事宜，並  願意日後接收協會資訊，包括通訊、社會服務及活動等。  
申請人簽署 \_\_\_\_\_ 日期 \_\_\_\_\_

由職員填寫  
 已收報名費，會員編號：\_\_\_\_\_ 職員簽署：\_\_\_\_\_  
 已收費用 \$ \_\_\_\_\_，收據編號：\_\_\_\_\_ 日期：\_\_\_\_\_

- 請填妥登記表，連同劃線支票「支票抬頭請註明「香港耀能協會」」交回或寄回：  
如申請石圍角家長資源中心會籍-「香港耀能協會 石圍角家長資源中心 (地址：新界荃灣石圍角第一座停車場大廈三樓 202 室)  
如東九龍家長資源中心會籍-「香港耀能協會 東九龍家長資源中心 (地址：九龍橫頭磡邨宏亮樓地下 1-2 號)」。
- 從何得知本中心的資料： 家長/友人介紹 (如為本中心會員請填上姓名：\_\_\_\_\_)  單張/海報宣傳  
 社工/專業人士介紹 (機構名稱：\_\_\_\_\_)
- 參加講座
- 根據個人資料(私隱)條例，申請人有權日後要求註銷、查詢及更改其個人資料。申請人如欲註銷個人資料，可致電或電郵至本中心。如欲更改資料，請以書面或電郵方式提出申請。

# Hi 小組前之面見計劃

本中心為各新生提供一節免費的【小組前之面見】，由專業同工初步觀察幼兒發展表現，針對幼兒個別的發展需要及家長意願，再與家長分享及建議合適的幼兒訓練/社區資源。

首次報名  
本中心親子小組

費用全免!!

致電2668 2250與  
社工約見【小組前之面見】

## 【小組前之面見內容】

- 幼兒及家長親身到本中心面見
- 本中心專業同工面見
  - ★ 高級幼兒老師
  - ★ 言語治療師
  - ★ 職業治療師
  - ★ 註冊社工
- ★ 全程約45分鐘
- 幼兒小組面見

面見後，社工電話跟進

- 面見時幼兒發展需要的觀察
- 相關幼兒訓練/社區資源分享



樂同行家長支援服務  
地址：九龍橫頭磡邨宏富樓地下1-2號A  
樂意聽電話諮詢專線：2668 2250



社會福利署資助服務  
Rehabilitation Services by the Social Welfare Department



香港公益金  
THE COMMUNITY CHEST  
會員機構 MEMBER AGENCY

# 大樹爸媽

親子互動遊戲治療小組

是次親子小組以親子互動遊戲治療(Theraplay)為主題，配合森林探險的故事，讓親子在趣味遊戲中增加彼此正面互動，並幫助家長留意，繼而適切地回應孩子需要，從而促進孩子感受家長持續的關愛和重視，有助建立較親密而信任的親子關係。

小組目標：期望改善親子溝通/關係/界線

負責工作人員：吳謙廷姑娘

(註冊社工及英國創意藝術及遊戲治療執行師)

對象：每組共3對親子，約4至6歲有發展遲緩之幼兒及家長  
收費：費用全免

備註：為方便在地墊上參與遊戲，請穿著輕便衣服及襪子，避免穿裙及涼鞋

\*如有興趣報名，  
可填妥中心活動報名意願表，  
查詢電話：2668 2250 (吳姑娘)





「樂同行」家長支援服務

幼兒姓名：\_\_\_\_\_ 出生日期：\_\_\_\_\_年 月 日 就讀年級：尚未入學 / N / K1 / K2 / K3 (上午/下午/全日)  
 幼兒診斷 / 幼兒發展所遇到的困難：\_\_\_\_\_ 家長姓名：\_\_\_\_\_ (父 / 母 / 其他：\_\_\_\_\_)  
 聯絡電話：\_\_\_\_\_ 居住地區：\_\_\_\_\_ 幼兒評估狀況：1) 尚未輪候評估服務 2) 現正輪候評估服務  
 3) 已完成評估，現正輪候學前兒童康復服務：S / I / E / O 4) 已完成評估，現正使用學前兒童康復服務：S / I / E / O

幼兒能力概略

幼兒認知、語言及社交溝通等能力概況 (請填寫以下幼兒活動能力概況之資料)(請✓示)	
語言環境	<input type="checkbox"/> 廣東話 <input type="checkbox"/> 普通話 <input type="checkbox"/> 英文 <input type="checkbox"/> 其他 備註：_____
語言理解	能否明白簡單指令： <input type="checkbox"/> 能 <input type="checkbox"/> 未能，需手勢輔助 備註：_____
	能否明白不同問句： <input type="checkbox"/> 能 <input type="checkbox"/> 間中 <input type="checkbox"/> 未能 備註：_____
	能否明白簡單故事： <input type="checkbox"/> 能 <input type="checkbox"/> 間中 <input type="checkbox"/> 未能 備註：_____
語言表達	表達能力： <input type="checkbox"/> 動作 <input type="checkbox"/> 單字 <input type="checkbox"/> 疊字 <input type="checkbox"/> 模仿說話 <input type="checkbox"/> 短句 <input type="checkbox"/> 完整句子 <input type="checkbox"/> 說故事 備註：_____
	能否發問問題： <input type="checkbox"/> 能 <input type="checkbox"/> 間中 <input type="checkbox"/> 未能 備註：_____
	請寫下 1-2 句幼兒能經常自行說出的詞彙/短句例子(如適用)： 1. _____ 2. _____
發音	清晰度： <input type="checkbox"/> 清楚 <input type="checkbox"/> 不清楚 <input type="checkbox"/> 不適用 備註：_____
認知能力	物件 <input type="checkbox"/> 實物 <input type="checkbox"/> 玩具 <input type="checkbox"/> 相片 <input type="checkbox"/> 圖片 <input type="checkbox"/> 文字 <input type="checkbox"/> 不適用
	形狀 <input type="checkbox"/> 配對 <input type="checkbox"/> 分類 <input type="checkbox"/> 挑選 <input type="checkbox"/> 說出 <input type="checkbox"/> 不適用
	顏色 <input type="checkbox"/> 配對 <input type="checkbox"/> 分類 <input type="checkbox"/> 挑選 <input type="checkbox"/> 說出 <input type="checkbox"/> 不適用
	空間 <input type="checkbox"/> 裡外 <input type="checkbox"/> 上下 <input type="checkbox"/> 前後 <input type="checkbox"/> 左右 <input type="checkbox"/> 不適用
	對比 <input type="checkbox"/> 大小 <input type="checkbox"/> 長短 <input type="checkbox"/> 高矮 <input type="checkbox"/> 肥瘦 <input type="checkbox"/> 不適用
社交	數概 <input type="checkbox"/> 認數字 <input type="checkbox"/> 排列數字 <input type="checkbox"/> 數與量配對 <input type="checkbox"/> 加減數 <input type="checkbox"/> 不適用
	1.能否回應打招呼： <input type="checkbox"/> 能 <input type="checkbox"/> 間中 <input type="checkbox"/> 未能 備註：_____
其他	2.能否明白/參與群體活動要求： <input type="checkbox"/> 能 <input type="checkbox"/> 間中 <input type="checkbox"/> 未能 備註：_____ (如情緒)
	1.能否安坐進行桌面活動，如玩耍/進食： <input type="checkbox"/> 能 <input type="checkbox"/> 間中 <input type="checkbox"/> 未能 備註：如能，請註明_____分鐘
請寫出最關注的幼兒發展問題：_____	

幼兒活動能力概況 (請填寫以下幼兒活動能力概況之資料)(請✓示)	
主用手	<input type="checkbox"/> 左手 <input type="checkbox"/> 右手 <input type="checkbox"/> 尚未穩定顯示
手部控制	拾起細小物件(如紅豆大小)： <input type="checkbox"/> 前二指 <input type="checkbox"/> 前三指 <input type="checkbox"/> 未能
	前二指搓泥膠粒： <input type="checkbox"/> 能 <input type="checkbox"/> 間中 <input type="checkbox"/> 未能
	打開衣夾： <input type="checkbox"/> 能 <input type="checkbox"/> 間中 <input type="checkbox"/> 未能
	扭上弦玩具： <input type="checkbox"/> 能 <input type="checkbox"/> 間中 <input type="checkbox"/> 未能
手眼及雙手協調	疊高積木： <input type="checkbox"/> 能： <input type="checkbox"/> 塊 <input type="checkbox"/> 間中 <input type="checkbox"/> 未能
	拼砌拼圖： <input type="checkbox"/> 能： <input type="checkbox"/> 塊 <input type="checkbox"/> 間中 <input type="checkbox"/> 未能
	對摺紙張： <input type="checkbox"/> 能 <input type="checkbox"/> 間中 <input type="checkbox"/> 未能
	用魚絲穿小珠： <input type="checkbox"/> 能 <input type="checkbox"/> 間中 <input type="checkbox"/> 未能
工具運用	用剪刀剪紙： <input type="checkbox"/> 能 ( <input type="checkbox"/> 沿直線 <input type="checkbox"/> 形狀) <input type="checkbox"/> 未能
	用鉗拈小珠： <input type="checkbox"/> 能 <input type="checkbox"/> 間中 <input type="checkbox"/> 未能
	用筷子夾餸： <input type="checkbox"/> 能 <input type="checkbox"/> 間中 <input type="checkbox"/> 未能
	寫字力度： <input type="checkbox"/> 過小 <input type="checkbox"/> 適中 <input type="checkbox"/> 過大
	執筆姿勢： <input type="checkbox"/> 正確 <input type="checkbox"/> 不正確 <input type="checkbox"/> 未能
	能否書寫： <input type="checkbox"/> 未能 <input type="checkbox"/> 塗鴉 <input type="checkbox"/> 橫直線 <input type="checkbox"/> 簡單文字(木、土、水) <input type="checkbox"/> 複雜文字(樹、船、愛)
感覺統合	會否尋求身體大幅度的搖動： <input type="checkbox"/> 會，經常 <input type="checkbox"/> 會，間中 <input type="checkbox"/> 甚少或不
	會否害怕聲音： <input type="checkbox"/> 會，如_____ <input type="checkbox"/> 不會
	會否害怕別人觸摸： <input type="checkbox"/> 會，經常 <input type="checkbox"/> 會，間中 <input type="checkbox"/> 甚少或不
	喜歡跑或跳： <input type="checkbox"/> 會，經常 <input type="checkbox"/> 會，間中 <input type="checkbox"/> 甚少或不

「樂同行」家長支援服務  
家長參與親子小組意願及報名表

如家長及幼兒有意參與由香港耀能協會「樂同行」家長支援服務舉辦之親子小組，敬請填寫此意願表。職員會按家長意願、可接受服務的時段、幼兒特性及能力等配對合宜親子小組，填寫時請確保內容準確！

- 請圈出可以出席親子小組的家長：母親/父親/公公/婆婆/爺爺/奶奶(可多選)  
其他：\_\_\_\_\_ (請註明)
- 請以✓表示有興趣參與親子小組的訓練範疇

高級幼兒老師		言語治療師		職業治療師			註冊社工
認知	社交	情緒	言語	專注力	小手肌	感統	親子遊戲治療

- 請盡量選出家長及幼兒可共同出席每星期1堂，共8堂親子小組的多個時段，並以✓表示

\*親子遊戲治療於星期一下午進行

	星期二	星期三	星期四	星期五	星期六
上午					
09:30-10:30					
10:00-11:00					
11:00-12:00					
下午					
2:00-3:00			小組前之面見計畫時段		
4:00-5:00					

- 本人子女暫時未有接受任何資助學前兒童康復服務，包括早期教育及訓練中心、幼稚園暨幼兒中心兼收計劃、特殊幼兒中心、到校學前康復服務；亦有意參與「樂同行」家長支援服務舉辦之親子小組。

現時未有使用資助學前康復服務之幼兒家長，有意報名。

\*\*歡迎現正使用幼稚園暨幼兒中心第一層支援服務(Tier 1)，學習津貼(TSP)及到校學前康復服務輪候者服務(輪候0位)的幼兒家長參與

- 注意事項：
  - 未曾參與香港耀能協會「樂同行」家長支援服務親子小組之家長及幼兒必須參與小組前之面見計劃。
  - 所有親子小組必須由家長陪同幼兒一同出席，以了解幼兒學習進度及配合家居訓練。
  - 本中心保留所有與本活動有關之日期及時間等安排的最終決定權。

家長姓名：\_\_\_\_\_ 家長簽署：\_\_\_\_\_ 日期：\_\_\_\_\_



# 「樂同行」家長支援服務—報名流程

## 【新生適用】

首次報名本中心親子小組 / 工作坊

參閱本中心 10-12 月活動通訊

於 27/7/2024 或之前填寫及遞交活動報名意願表

### 1) 幼兒訓練意願

(認知、社交、言語、專注、小手肌)

### 2) 家長時間意願

(星期二至星期六, 9:30am 至 5:00pm)

出席【新生面見計劃】

面見過程了解幼兒發展需要, 有助挑選更合適幼兒的訓練

參考各家長意願表, 本中心編配小組

本季度於 5/8/2024 以 Whatsapp 通知各家長所獲派的親子小組

家長以 Whatsapp 回覆確認報名留位, 並於 12/8/2024 前繳交費用

**最終成功報名!!**

# 「樂同行」家長支援服務—報名流程

## 【舊生適用】

曾經參與本中心親子小組 / 工作坊

參閱本中心 10-12 月活動通訊

於 27/7/2024 或之前填寫及遞交活動報名意願表

### 1) 幼兒訓練意願

(認知、社交、言語、專注、小手肌)

### 2) 家長時間意願

(星期二至星期六, 9:30am 至 5:00pm)

參考各家長意願表, 本中心編配小組

本季度於 5/8/2024 以 Whatsapp 通知各家長所獲派的親子小組

家長以 Whatsapp 回覆確認報名留位, 並於 12/8/2024 前繳交費用

**最終成功報名!!**

# 家長網上講座

## 「快樂學語文·秘訣此中尋」促進幼兒語文能力基本要訣 家長網上講座

活動編號：PSSPEK282425P

簡介：幼兒早期能接觸語言和閱讀的環境及幼兒能力發展等因素與日後閱讀能力及學習表現有密切關係，但在學習語文時，有發展遲緩的幼兒在應對語文的「聽、說、讀、寫」時均遇到不少困難。此工作坊目的是讓家長了解提昇幼兒快樂學習語文的要訣，並從中介紹本會出版的「打好語文基礎必勝秘笈」作為訓練幼兒的教材。此教材套綜合不同語文教育研究成果和跨專業團隊語文教學經驗製作而成，成效顯著。

內容：· 打好語文基礎的要素  
· 如何提升有發展遲緩幼兒的語文基礎  
· 介紹提昇幼兒語文能力的家居活動及題材  
· 示範、講解「打好語文基礎必勝秘笈教材套」

日期及時間：4/10/2024（星期五）

10:00-11:00AM

形式：ZOOM 即時網上講座

負責工作人員：言語治療師

對象：所有學前幼兒家長

費用：家長：\$20，其他人士：\$50

## 促進孩子「親子合作」的心態 - 家長網上工作坊

活動編號：PSSPEK292425P

簡介：家長在照顧及教導正於學前成長階段的幼兒時，有時會遇上孩子表現不合作、「叫極都唔聽」，甚至刻意作對等態度，真是令到家長們感到困難重重，而這些問題，往往會影響日後幼兒的人際關係發展，故家長若能嘗試從孩子角度細看，先對孩子作出了解及評估，並調適自己對孩子的要求及期望，便能掌握「親子合作」的竅門。

內容：· 合作的定義  
· 不合作的定義  
· 孩子有甚麼「不合作」事件？  
· 家長對孩子的不合作態度會有甚麼心態？  
· 如何增強孩子喜歡「聽你支笛」？  
· 家長如何幫助孩子學習及實踐「親子合作」？  
· 增強孩子「親子合作」的能力  
· 如何培養孩子「親子合作」的心態？

日期及時間：9/10/2024（星期三）

10:00-11:00AM

形式：ZOOM 即時網上講座

負責工作人員：高級幼兒教師

對象：所有學前幼兒家長

費用：家長：\$20，其他人士：\$50

## 有效管教策略：家長會「說」、孩子會「聽」家長網上講座

活動編號：PSSPEK312425P

簡介：本次講座將探討如何以正面、有效的方式管教孩子。我們將探討不同情境家長管教及回應方法的利弊，並提供實用的技巧和策略，幫助家長建立和諧、互信的親子關係。

內容：· 了解說話與管教的關係  
· 認識 3-4 種有效管教工具  
· 分享運用管教工具時會出現的困難及解決方法  
· 分享有效運用管教工具的時間及原則

日期及時間：10/10/2024（星期四）10:00-11:00AM

形式：ZOOM 即時網上講座

負責工作人員：註冊社工

對象：所有學前幼兒家長

費用：家長：\$20，其他人士：\$50

## 「如何有效地學習」- 家長網上工作坊

活動編號：PSSPEK302425P

簡介：幼兒在成長及學習階段中，都需要透過溫習及做功課，將所學的知識深化及牢記。= 本工作坊是提供對於指導學習感困難的家長而設，目的是提升幼兒對溫習及做功課變得更感興趣，並促進家長運用方法及技巧，誘導及幫助幼兒有良好的情緒去溫習及做功課。

內容：· 認識幼兒抗拒「學習」之原因  
· 專注與流程圖的重要性  
· 探討增進幼兒參與「學習」的常規工作  
· 「學習」要訣  
· 「如何有效地學習」的活動建議

日期及時間：17/12/2024（星期二）10:00-11:00AM

形式：ZOOM 即時網上講座

負責工作人員：高級幼兒教師

對象：所有學前幼兒家長

費用：家長：\$20，其他人士：\$50



## 家長網上講座 / 工作坊報名表

### 「樂學 30 分鐘」家長網上小組系列

在這個快節奏的數位時代，樂同行希望能夠與家長一同探索如何更好地照顧和引導孩子的成長。樂同行誠意邀請各位家長參加即將舉辦的一系列 ZOOM 網上活動。

家長網上小組形式：以線上視像直播 (ZOOM) 形式舉行 (參加者可透過智能手機或電腦參與)

< 中心將在每節小組舉行前三日內，以 WHATSAPP 短訊形式發放相關連結。 >

主題：百變感統。專注樂 (22/10-12/11 逢二 10:30-11:00AM)

安全圈教養 (25/10-15/11 逢五 10:30-11:00AM)

齊齊學描述 (19/11-10/12 逢二 10:30-11:00AM)

物件概念 (22/11-13/12 逢五 10:30-11:00AM)

對象：現時未有使用資助學前康復服務之幼兒家長

\*\* 歡迎現正使用幼稚園暨幼兒中心第一層支援服務 (Tier 1)，學習津貼 (TSP) 及到校學前康復服務輪候者服務 (輪候 0 位) 的幼兒家長參與

費用：全免

報名：請填妥網上報名表

備註：每次講義只會發放予有出席並能辨別的家長，敬請留意。

查詢：社工吳姑娘 / 鄭姑娘

電話：2668 2250



### 「樂學 30 分鐘」家長網上小組報名表

家長小組只適合現正輪候學前康復服務 (輪候幼稚園暨幼兒中心兼收計劃 / 早期教育及訓練中心 / 特殊幼兒中心 / 到校服務之幼兒)、已評估或輪候評估或懷疑有發展障礙或遲緩之幼兒家長參與。

#### 「百變感統。專注樂」- 職業治療網上家長小組 (初至中幼組)

內容：

- 介紹感覺統合的基本概念
- 認識感覺統合與幼兒學習、情緒及行為的關係
- 認識如何推行合適的家居感覺統合活動提昇大小肌肉發展和學習表現
- 介紹感覺餐單基本原則及如何為幼兒設計合適的感覺餐單

講者：職業治療師

日期：22/10、29/10、5/11、12/11/2024 (星期二)

時間：10:30AM-11:00AM

#### 「齊齊學描述」- 言語治療家長小組

內容：

- 讓家長認識如何提昇幼兒描述圖畫的能力
- 讓家長認識如何提昇幼兒描述圖中之不同及錯處的能力
- 讓家長認識如何提昇幼兒描述物件的能力

講者：言語治療師

日期：19/11、26/11、3/12、10/12/2024 (星期二)

時間：10:30AM-11:00AM

#### 「安全圈教養」- 社工家長小組

內容：

- 認識安全圈教養的概念
- 了解幼兒現時安全感及依附需要
- 例子討論，掌握安全圈教養技巧
- 遊戲分享，認識日常增加親子安全圈互動的方法

講者：註冊社工

日期：25/10、1/11、8/11、15/11/2024 (星期五)

時間：10:30AM-11:00AM

#### 「物件概念」- 認知概念網上家長小組

內容：

- 簡介學前階段 (0-5 歲) 的「物件概念」
- 認識物件概念之「配對篇」
- 認識物件概念之「挑選篇」
- 認識物件概念之「說出篇」

講者：高級幼兒老師

日期：22/11、29/11、6/12、13/12/2024 (星期五)

時間：10:30AM-11:00AM



# 親子小組 - 初幼組

每期小組共 8 節，8 節共 265 元

親子小組只適合現正輪候學前康復服務（輪候幼稚園暨幼兒中心兼收計劃 / 早期教育及訓練中心 / 特殊幼兒中心 / 到校服務之幼兒）、已評估 / 輪候評估或懷疑有發展障礙 / 遲緩之幼兒及其家長參與。

每節小組內容會因應幼兒喜好、特性及能力調節。

## 繽紛感官樂

小組對家長之幫助：

- 了解嬰幼兒的發展階段及其學習需要
- 掌握與嬰幼兒親子溝通之技巧
- 認識及掌握提供予嬰幼兒的感官刺激，加強嬰幼兒的學習意慾

小組對嬰幼兒之幫助：

- 擴展遊戲、玩耍的興趣及技巧
- 體驗群體氣氛及擴展社交的環境
- 加強與人溝通的意慾

設有家長育兒分享小組環節，由註冊社工與家長一同探討及分享育兒經驗及得著，共建互助網絡。

對象：約 1.5 至 2.5 歲有發展遲緩之幼兒及其家長

負責工作人員：高級幼兒老師、註冊社工

## 樂步同行

小組對家長之幫助：

- 認識嬰幼兒的大肌肉活動發展
- 認識如何從日常活動中，啟發嬰幼兒的體能發展，從而加強位置轉移及平衡能力（如爬行、站立、步行、蹲坐等）

小組對幼兒之幫助：

- 從體能活動中，提升大肌肉協調能力及肌力發展
- 鍛煉跳躍、上落樓梯、攀爬技巧、拋豆袋、踢球等訓練，為體能進階技巧作準備

對象：約 2 歲至 3.5 歲有體能發展遲緩之幼兒及其家長

負責工作人員：物理治療師

## 寶寶遊戲室

小組對家長之幫助：

了解照顧及提升嬰幼兒的學習訓練技巧（包括：認知、社交）

小組對嬰幼兒之幫助：

在親子互動遊戲過程中，加強認知學習能力、社交技巧、對玩耍的興趣、模仿及增進與人溝通能力等發展技巧

在親子遊戲中，體驗群體常規及擴展社交的學習環境

設有家長育兒分享小組環節，由註冊社工與家長一同探討及分享育兒經驗及得著，共建互助網絡。

對象：約 1.5 至 2.5 歲有發展遲緩之幼兒及其家長

負責工作人員：高級幼兒老師、註冊社工

## 牙牙學語

小組對家長之幫助：

- 了解及掌握幼兒語前發展技巧：發聲、模仿、簡單指令、口肌等訓練
- 認識及掌握親子互動與溝通遊戲

小組對嬰幼兒之幫助：

- 擴展及體驗發聲、模仿、簡單指令等興趣及技巧
- 進行口肌訓練
- 加強與人溝通的意慾

對象：約 2 至 3 歲有語言發展遲緩之幼兒及其家長（適合能以發聲 / 動作表達，或只有模仿少量詞彙 / 近似音之幼兒）

負責工作人員：言語治療師

## 獨立能幹小巧手

小組對家長之幫助：

- 了解手部功能對自理訓練的重要性
- 掌握如何透過家居活動提升幼兒的手部功能和自理能力

小組對嬰幼兒之幫助：

- 於小組學習中提昇手部功能技巧
- 從模擬情景中學習進食、穿衣及基本日常自理活動的技巧

對象：約 2 歲至 3 歲有發展遲緩之幼兒及其家長

負責工作人員：職業治療師

## 百變感統樂教室

小組對家長之幫助：

- 認識基本感覺統合理論
- 嘗試學習及初步掌握不同的家居可行的感統活動

小組對嬰幼兒之幫助：

- 從訓練活動中調節其活動量、情緒及覺醒度等

對象：約 2 歲至 3.5 歲難於安坐或其他感覺調節困難之幼兒及其家長

負責工作人員：職業治療師

## 動感小天地

小組對家長之幫助：

- 認識基本感覺統合理論
- 嘗試學習及初步掌握不同的家居可行的感統活動

小組對嬰幼兒之幫助：

- 透過不同感覺輸入經驗幫助建立共同專注，增進玩耍技巧和模仿能力
- 學習聆聽安坐、等候等簡單指令

對象：約 2 至 3 歲難於安坐或有其他感覺調節困難的幼兒及家長

負責工作人員：職業治療師

## 親子小組 - 初幼組

每期小組共 8 節，8 節共 265 元

親子小組只適合現正輪候學前康復服務（輪候幼稚園暨幼兒中心兼收計劃 / 早期教育及訓練中心 / 特殊幼兒中心 / 到校服務之幼兒）、已評估 / 輪候評估或懷疑有發展障礙 / 遲緩之幼兒及其家長參與。

每節小組內容會因應幼兒喜好、特性及能力調節。

### 童樂天地

小組對家長之幫助：

- 認識幼兒的整體發展，包括：認知、社交行為，語言、精細及自理發展之概略
- 了解小組內嬰幼兒的成長發展的個別差異及訓練需要，掌握誘發嬰幼學習的技巧，增進親子關係

小組對幼兒之幫助：

- 在遊戲中體驗及學習小組的課堂元素，透過遊戲活動，從中學習（物件 / 身體 / 顏色 / 形狀）概念，打好認知學習的基礎
  - 透過遊戲活動，從中學習與同伴和諧相處、與老師建立關係，為入學前作好準備
- 設有家長育兒分享小組環節，由註冊社工與家長一同探討及分享育兒經驗及得著，共建互助網絡。

對象：約 2.5 至 3.5 歲有發展遲緩之幼兒及其家長

負責工作人員：高級幼兒老師、註冊社工

### 同童學語

小組對家長之幫助：

- 加強家長對幼兒語言發展的認識
- 讓家長認識從親子互動中提升幼兒語言溝通的方法

小組對幼兒之幫助：

- 加強幼兒的語言理解及表達能力

對象：約 2.5 歲至 3.5 歲有語言發展遲緩，但已有模仿說話能力而未能運用短句作表達之幼兒及其家長

導師：言語治療師

## 親子小組 - 中幼組

每期小組共 8 節，8 節共 265 元

親子小組只適合現正輪候學前康復服務（輪候幼稚園暨幼兒中心兼收計劃 / 早期教育及訓練中心 / 特殊幼兒中心 / 到校服務之幼兒）、已評估 / 輪候評估或懷疑有發展障礙 / 遲緩之幼兒及其家長參與。

每節小組內容會因應幼兒喜好、特性及能力調節。

### 語言溝通小先鋒

小組對家長之幫助：

- 了解幼兒的語言發展，並掌握幼兒語言訓練之基礎
- 認識如何透過家居活動提升幼兒語言理解及表達能力

小組對幼兒之幫助：

- 加強理解指令及問題的能力
- 加強運用句子作語言表達能力
- 改善語言及社交溝通技巧

對象：約 2.5 歲至 4.5 歲有語言發展遲緩之能安坐及經常自發運用完整句子之幼兒及其家長

負責工作人員：言語治療師

### 童伴同樂學語言

小組對家長之幫助：

- 加強對幼兒語言發展的認識
- 掌識從親子互動中提升幼兒語言理解及表達的方法

小組對幼兒之幫助：

- 提升語言理解能力（如：理解詞彙及指令、簡單問句）及表達能力（如：運用詞彙、簡單句子）

對象：約 3 歲至 4 歲有語言發展遲緩，但開始能自發運用短句作表達之幼兒及其家長

負責工作人員：言語治療師

### 動感至叻星

小組對家長之幫助：

- 增進認識幼兒的體能發展及大肌肉活動對幼兒整體成長發展的重要性
- 掌握鍛鍊幼兒大肌肉活動的方法與技巧
- 認識在生活流程及戶外場所增進幼兒參與大肌肉活動的機會

小組對幼兒之幫助：

- 於小組中加強位置轉移的靈活性、提升平衡能力、大肌肉協調及鍛鍊肌力發展等能力

對象：約 3 歲至 4.5 歲有體能發展遲緩之幼兒及其家長

負責工作人員：物理治療師



# 親子小組 - 中幼組

每期小組共 8 節，8 節共 265 元

親子小組只適合現正輪候學前康復服務（輪候幼稚園暨幼兒中心兼收計劃 / 早期教育及訓練中心 / 特殊幼兒中心 / 到校服務之幼兒）已評估 / 輪候評估或懷疑有發展障礙 / 遲緩之幼兒及其家長參與。

每節小組內容會因應幼兒喜好、特性及能力調節。

## 靈敏小巧手

小組對家長之幫助：

- 了解幼兒小肌肉發展及其重要性
- 增進了解幼兒小肌肉發展的不同範疇及訓練方法
- 認識如何透過家居活動提升幼兒的手部功能發

小組對幼兒之幫助：

- 提升幼兒手部肌力及靈活性、雙手及手眼協調能力
- 建立幼兒運用簡單工具能力，如運用文具、餐具等

對象：適合約 3 歲至 4.5 歲有精細動作發展遲緩之幼兒及其家長

負責工作人員：職業治療師

## 專注動感樂

小組對家長之幫助：

- 了解如何透過感官的探索活動去引發幼兒的學習動機及建立其專注度
- 認識提升幼兒多感官專注發展的家居訓練方法

小組對幼兒之幫助：

- 建立維持專注參與活動的能力

對象：約 3 歲至 4.5 歲有專注力需要之幼兒及其家長

負責工作人員：職業治療師

## 感知肌動樂

小組對家長之幫助：

- 認識基本感覺統合基本理論
- 嘗試學習及初步掌握不同家居可行的感覺統合活動
- 介紹感覺餐單的設計及應用

小組對幼兒之幫助：

- 利用感統活動調節活動、情緒及覺醒度等

對象：約 3 歲至 4.5 歲有感覺調節困難之幼兒及其家長

負責工作人員：職業治療師

## 認知學習新天地

小組對家長之幫助：

- 認識幼兒認知概念之範疇及訓練技巧
- 增進家長鞏固幼兒學前認知概念基礎之方法
- 提升家長把握日常生活經驗用以增進幼兒學前認知概念之應用

小組對幼兒之幫助：

- 參與認知概念有關之學習元素：物件 / 顏色 / 形狀 / 空間 / 對比 / 數概 / 分類 / 配對 / 挑選等
- 增進專注、簡單推理及解難等能力

設有家長育兒分享小組環節，由註冊社工與家長一同探討及分享育兒經驗及得著，共建互助網絡。

對象：約 3.5 至 4.5 歲有發展遲緩之幼兒及其家長

負責工作人員：高級幼兒老師、註冊社工

## 多元智能展潛能

小組對家長之幫助：

- 認識多元智能的不同元素，用以鞏固幼兒學前發展基礎
- 認識幼兒的整體發展，包括：認知、社交行為、語言、精細動作、大肌肉及自理發展的概略

小組對幼兒之幫助：

- 在小組活動中，體驗群體活動之互動交往、合作性、分享及模仿 / 觀察能力等
- 提升對學習技巧、專注 / 參與活動能力，遵守基本學習常規等

設有家長育兒分享小組環節，由註冊社工與家長一同探討及分享育兒經驗及得著，共建互助網絡。

對象：約 3.5 至 4.5 歲有發展遲緩之幼兒及其家長

負責工作人員：高級幼兒老師、註冊社工

## 開心小跳豆

小組對家長之幫助：

- 加強對幼兒社交發展的認識
- 掌認識從親子互動中提升幼兒互動交往、社交溝通及談話技巧

小組對幼兒之幫助：

- 透過小組學習與同伴的互動交往、社交溝通及談話技巧
- 透過不同的社交遊戲，加強社交溝通技巧，如適當地與別人打招呼、與別人眼神接觸、分享、等候、合作性等

設有家長育兒分享小組環節，由註冊社工與家長一同探討及分享育兒經驗及得著，共建互助網絡。

對象：約 3.5 至 4.5 歲有發展遲緩之幼兒及其家長

負責工作人員：高級幼兒老師、註冊社工



# 親子小組 - 高幼組

每期小組共 8 節，8 節共 265 元

親子小組只適合現正輪候學前康復服務（輪候幼稚園暨幼兒中心兼收計劃 / 早期教育及訓練中心 / 特殊幼兒中心 / 到校服務之幼兒）已評估 / 輪候評估或懷疑有發展障礙 / 遲緩之幼兒及其家長參與。

每節小組內容會因應幼兒喜好、特性及能力調節。

## 說話有序

### 小組對家長之幫助：

- 了解幼兒的語言發展
- 認識如何透過家居活動提升幼兒語言理解及表達能力

### 小組對幼兒之幫助：

- 加強理解及描述程序的能力
- 加強運用連接詞及學習運用複雜句式作表達
- 改善語言及社交溝通技巧

對象：約 4 歲至 5.5 歲有言語發展遲緩，能安坐並自發運用完整句子及開始學習連接詞之幼兒及其家長

負責工作人員：言語治療師

## 溝通智叻星

### 小組對家長之幫助：

- 了解幼兒的語言發展
- 了解如何透過角色扮演、積木玩具及集體遊戲加強幼兒的語言及社交溝通能力

### 小組對幼兒之幫助：

- 加強語言理解及表達能力
- 改善語言運用及社交溝通技巧

對象：約 4 歲至 5.5 歲有言語發展遲緩，能安坐及自發運用完整句子及基本概念（如：顏色、形狀）之幼兒及其家長

負責工作人員：言語治療師

## 故事王國

### 小組對家長之幫助：

- 了解幼兒的語言發展
- 認識如何透過家居活動提升幼兒聽說故事能力，改善專注及溝通技巧

### 小組對幼兒之幫助：

- 加強運用語言作解釋的能力（解難、預測、類推性思考等）
- 改善社交溝通技巧

對象：約 4.5 歲至 6 歲有語言發展遲緩，能安坐並已能理解指令及運用句子表達但有句子組織困難之幼兒及其家長

負責工作人員：言語治療師

## 描述技巧齊齊學

### 小組對家長之幫助：

- 加強認識幼兒語言表達上所遇到之問題
- 認識提升幼兒描述能力的方法（包括圖畫、程序圖、故事）
- 增進認識提升幼兒理解故事的方法

### 小組對幼兒之幫助：

- 加強連接詞及句式運用等應用
- 增進推論、解難及社交溝通技巧

對象：約 4.5 歲至 6 歲有語言發展遲緩，能安坐並已能理解指令及運用句子表達但有句子組織困難之幼兒及其家長

負責工作人員：言語治療師

## 童·行·有理：動作策劃

### 小組對家長之幫助：

- 認識有活躍癱狀幼兒之特徵及其衝動或失控行為成因
- 增進瞭解提升幼兒在執行功能的訓練策略：持續專注、工作記憶、情緒控制、反應抑制、自我組織及規劃等方法

### 小組對幼兒之幫助：

- 在小組學習中提升動作策劃、四肢協調專注力、自我控制 / 調節、工作記憶、遵守常規等能力

對象：約 4.5 歲至 6 歲有專注力缺乏 / 過度活躍徵狀或有衝動行為及能理解指令之幼兒及其家長

負責工作人員：職業治療師

## 專注樂中尋

### 小組對家長之幫助：

- 認識幼兒的專注力發展及其與學習的關係
- 認識幼兒的需要及能力，掌握提昇幼兒專注力發展的家居訓練

### 小組對幼兒之幫助：

- 從訓練活動中，增強反應抑制及自我控制的能力
- 從參與訓練中，增強視覺、聽覺、專注及記憶能力
- 建立遵從小組規則、聆聽指令、自我規劃及組織等能力

對象：約 4.5 歲至 6 歲有專注力需要之幼兒及其家長

負責工作人員：職業治療師

## 做個好朋友

### 小組對家長之幫助：

- 在假想遊戲中，觀察幼兒的社交行為，並於日常生活中認識如何引導幼兒應用合宜的社交行為及交談技巧

### 小組對幼兒之幫助：

- 增強學習表達情感及情緒管理的能力，提升與人交往的技巧
- 增進社交遊戲技巧，包括與人合作、分享及接受遊戲勝負結果
- 加強同理心，學習觀察別人的需要及感受，而作出相對的回應

設有家長育兒分享小組環節，由註冊社工與家長一同探討及分享育兒經驗及得著，共建互助網絡。

對象：約 4.5 歲至 6 歲有發展遲緩之幼兒及其家長

負責工作人員：高級幼兒老師、註冊社工

## EQ 小跳豆

### 小組對家長之幫助：

- 了解幼兒的情緒及社交發展和需要，並從小組的訓練策略中，掌握方法運用於親子溝通中
- 增進了解幼兒宣洩情緒的方法，提升幼兒情緒管理的能力

### 小組對幼兒之幫助：

- 透過不同的「處境」遊戲，認識及表達自己情緒的方法，接受挫敗的感受
- 提升解決問題的能力，並學習與別人合作

設有家長育兒分享小組環節，由註冊社工與家長一同探討及分享育兒經驗及得著，共建互助網絡。

對象：約 4.5 歲至 6 歲社交發展或情緒控制力較弱之幼兒及其家長

負責工作人員：高級幼兒老師、註冊社工

## 親子小組 - 高幼組

每期小組共 8 節，8 節共 265 元

親子小組只適合現正輪候學前康復服務（輪候幼稚園暨幼兒中心兼收計劃 / 早期教育及訓練中心 / 特殊幼兒中心 / 到校服務之幼兒）、已評估 / 輪候評估或懷疑有發展障礙 / 遲緩之幼兒及其家長參與。

每節小組內容會因應幼兒喜好、特性及能力調節。

### 智力友誼齊得分

#### 小組對家長之幫助：

- 認識幼兒（4-6 歲）認知概念及社交之範疇及訓練技巧
- 提昇把握日常生活經驗，用以增進幼兒學習前認知概念之運用
- 了解幼兒的社交行為發展和需要，並引導幼兒社交行為發展的方法

#### 小組對幼兒之幫助：

- 參與認知概念有關之學習元素：物件 / 顏色 / 形狀 / 空間 / 對比
  - 提昇幼兒專注、簡單推理及解難等能力
- 設有家長育兒分享小組環節，由註冊社工與家長一同探討及分享育兒經驗及得著，共建互助網絡。

對象：約 4.5 歲至 6 歲有發展遲緩之幼兒及其家長

負責工作人員：高級幼兒老師、註冊社工

### 邊玩邊學

#### 小組對家長之幫助：

- 從幼兒特質去認識幼兒的強弱項，並就長處、興趣去改善專注的集中力
- 認識不同的兒童遊戲及其有助提升幼兒專注持久性及集中力的方法
- 增進認識遊戲技巧及應用於親子溝通中

#### 小組對幼兒之幫助：

- 於遊戲小組中，提升聆聽、觀察、共同專注學習的能力

設有家長育兒分享小組環節，由註冊社工與家長一同探討及分享育兒經驗及得著，共建互助網絡。

對象：約 4.5 歲至 6 歲有發展遲緩，能理解簡單指令之幼兒及其家長

負責工作人員：高級幼兒老師、註冊社工

### 至 Fit 健體樂

#### 小組對家長之幫助：

- 增進認識幼兒大肌肉活動及身體協調功能發展情況
- 掌握鍛鍊幼兒手眼協調、上下肢協調、肌力與耐力、平衡力等等的方法及技巧

#### 小組對幼兒之幫助：

- 於活動中，提升體能及身體協調能力，促進運動技能

對象：約 4.5 歲至 6 歲有體能發展遲緩之幼兒及家長

負責工作人員：物理治療師

### 眼到手到學寫字

#### 小組對家長之幫助：

- 認識小肌、視覺感知及手眼協調對幼兒寫字的影響

#### 小組對幼兒之幫助：

- 從活動中，增強視覺感知如辨別方向 / 空間位置的能力
- 介紹及嘗試透過不同的活動，加強其眼球活動順暢度及相關能力

對象：約 4.5 歲至 6 歲需要提昇小肌、視覺感知及手眼協調之幼兒及其家長

負責工作人員：職業治療師

## 「樂同行」家長支援服務

### 服務範圍

1. 到訪專業支援服務
2. 「樂意聽」電話諮詢專線

### 服務對象

1. 現正輪候學前康復服務之幼兒家長 或
2. 現正輪候評估服務之學前幼兒家長 或
3. 懷疑有發展障礙 / 遲緩之學前幼兒家長

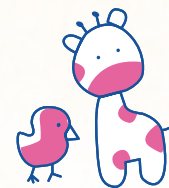

樂意傾聽  
伴你同行

「樂意聽」  
電話諮詢專線  
2668 2250

### 到訪專業支援服務

#### 服務特色

1. 以家長需要為服務核心
2. 與家長資源中心合作
3. 由專業團隊提供服務
4. 服務全港
5. 收費合理

#### 服務內容

1. 以幼兒訓練為本之親子小組
2. 以家長需要為本之家長小組、工作坊及講座等

#### 查詢 / 報名

欲參與親子小組 / 家長講座 / 家長工作坊，歡迎致電 2338 5350 與本中心聯絡，了解相關內容

#### 服務簡介 / 特色

乃本港首創為輪候學前康復服務或懷疑有發展障礙之幼兒家長而設之諮詢專線，由社工接聽電話，為家長提供專業諮詢服務

#### 服務範圍

1. 幼兒評估諮詢
2. 學前康復服務資訊
3. 幼兒成長發展
4. 家長親子關係
5. 家長情緒支援及轉介服務等

#### 費用

全免

#### 服務區域

全港

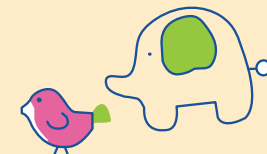

「樂同行」致力與家長同行，並透過地區相關協作團體為家長提供「到訪專業支援服務」。為使更多輪候學前康復服務或懷疑子女有發展障礙之幼兒家長加入同行行列，敬請家長代為推介服務，讓更多有需要之家庭得以受惠。



## 「樂同行」家長支援服務申請手續 / 家長報名需知

- 1.\* 所有親子小組只接受現正輪候學前康復服務、評估或懷疑有發展障礙 / 遲緩之幼兒及其家長參與，已接受早期教育及訓練中心、幼稚園暨幼兒中心兼收計劃、特殊幼兒中心、到校學前康復服務之服務使用者均不在本服務範圍內。所有家長講座 / 工作坊於名額有空缺時，可接受所有學前幼兒家長參與，包括已接受康復服務者。
2. 所有首次參與親子小組 / 工作坊之家長請注意，家長及幼兒必須先出席一節**小組前之面見計劃**，以便本中心初步了解幼兒發展需要及編配合適的中心活動，詳情可參閱 **P.30** 的小組前之面見計劃介紹。如有疑問，歡迎致電「樂意聽」電話諮詢專線（電話：2668 2250）了解各親子小組 / 工作坊詳情。
3. 原則上，家長同期只獲派一個 8 節親子小組 / 工作坊活動，如親子小組 / 工作坊仍有名額時，才可參與多於一個親子小組 / 工作坊活動；家長活動不受參與數目之限制。
4. 本中心會因應幼兒特性及能力建議合宜之活動，所有報名者會收到本中心通知取錄結果。
5. 所有親子小組 / 工作坊舉辦期間，家長必須陪同幼兒一同出席及跟進訓練，從而了解幼兒學習進度及配合家居訓練之延續。
6. 參與親子小組及家長講座 / 工作坊的家長必須遵守下列的衛生措施：
  - 6.1) 家長與幼兒進入中心後以 70%-80% 搓手液消毒雙手，並以 70%-80% 酒精消毒鞋底；
  - 6.2) 家長與幼兒進入中心後需量度體溫，如高於 37 度，可隔 5 分鐘後再量度一次，如溫度持續，抱歉未能參與當天之活動，並不設補堂及退款；
  - 6.3) 如家長及幼兒出現下列狀況，家長及幼兒均應留家休息 / 致電中心了解有關安排，狀況包括：
    - (一) 發燒、呼吸道感染徵狀或肺炎
    - (二) 就讀幼稚園 / 幼兒中心爆發上呼吸道感染個案及停課
7. 所有首次參與本期親子小組活動之家長，均需參與中心於親子小組舉辦前之（新季度活動家長簡介會）（職員會於**小組前之面見計劃**中說明），以便了解服務詳情。
8. 請家長把已填妥之活動報名意願表及幼兒能力概略，於**截止日期 27/7/2024** 前郵寄 / 電郵 / 傳真 / 親身交予本中心，逾期恕不辦理。

地址 / 電話 / 電郵 / 傳真如下：

「樂同行」家長支援服務地址：九龍橫頭磡邨宏富樓地下 1-2 號 A (電話：2338 5350)

「樂同行」家長支援服務電郵及傳真：pssp@sahk1963.org.hk / 2304 5415

9. 名單一經確定後，凡參與親子小組 / 家長講座 / 工作坊之家長**最遲 12/8/2024** 或之前，請以下列繳費方法交予本中心。逾期仍未能繳交費用之家長，須先行致電（電話：2338 5350）與本中心聯絡；否則名額會由後補者補上。所有費用不設退款。

繳費方法：

- 1) 請以劃線支票抬頭「香港耀能協會」或「SAHK」（支票背請註明幼兒姓名及擬報讀之課程），寄交九龍橫頭磡邨宏富樓地下 1-2 號 A 香港耀能協會「樂同行」家長支援服務
  - 2) 親臨香港耀能協會「樂同行」家長支援服務繳交費用。（地址：九龍樂富橫頭磡邨宏富樓地下 1-2 號 A）
  - 3) 銀行入數：戶口名稱 - 香港耀能協會 / SAHK（匯豐銀行戶口 110-063591-001）（如非匯豐銀行入數，請前方加 004），請將入數紙圖像傳送至本中心 Whatsapp 電話：54284598，並回覆所繳付的活動名稱及幼兒姓名。
10. 退出服務：

經確定收納並已繳費之家長，或中途退出服務者，需與本中心或協作單位職員聯絡，以便了解退出服務原因及跟進有關手續，已繳交之款項協作單位不會退回。
  11. 有關颱風及暴雨訊號生效之應變措施，請參閱協作單位之說明或致電查詢有關詳情。
  12. 所有活動取錄、更改活動、退款事宜，「樂同行」保留最終決定權。
  13. 為確保服務使用者在安全環境下接受良好服務及監察服務單位運作，本中心已在單位內裝設視像錄影系統。視像錄影機已安裝在單位範圍的室內或室外的公用範圍，視像錄影系統會每日 24 小時自動運作或於中心開放時運作，所拍得的錄像會儲存於系統主機，並會按時自動清除。視像錄影系統內的影像，只供內部查察及機構授權的職員觀看，作監察或調查用途，並根據個人資料（私隱）條例，禁止非授權人士觀看。單位已制定裝設視像錄影系統政策，以確保幼兒及家長的私隱得到保障。

## 東九龍家長資源中心

### 上課地點



東九龍家長資源中心(本中心)  
地址：九龍橫頭磡邨宏亮樓  
地下1至2號

本單位副活動室

地址：九龍橫頭磡邨宏照樓  
地下6至7號



本會橫頭磡幼兒中心

地址：九龍橫頭磡邨宏富樓  
地下8至14號



中心地圖在背頁







## 協作單位

### 「樂同行」家長支援服務

截止日期：27/7/2024 或之前

公佈日期：5/8/2024



## 協會簡介

香港耀能協會（協會）創立於1963年，以「耀承所授 卓越展能」的信念，為不同年齡及類別的殘疾人士提供多元化的教育及康復服務，幫助他們展現潛能，增強自信和提升其獨立能力裝備自己融入社會。協會現有4個核心服務，包括「兒童及家庭支援服務」、「特殊教育」、「成人服務」及「社區支援服務」，為服務使用者提供涵蓋教育、住宿、家庭照顧、治療訓練、就業、職業復康及照顧者支援等全方位服務。現時協會轄下共84個服務單位及專項計劃，每年為超過29,000個家庭提供常規服務。

### 聯絡我們

#### 東九龍家長資源中心

九龍橫頭磡邨宏亮樓地下1-2號

電話：2338 2185

傳真：2336 5061

電郵：ekprc@sahk1963.org.hk

網址：https://prc.sahk1963.org.hk

#### 服務時間

星期二至四 上午9時至下午5時

星期五至六 上午9時至下午7時

星期一、日及公眾假期 全日休息

#### 總辦事處

香港北角百福道21號17樓

電話：2527 8978

傳真：2866 3727

電郵：ho@sahk1963.org.hk



香港公益金

THE COMMUNITY CHEST

會員機構 MEMBER AGENCY

#### 「樂同行」家長支援服務

九龍橫頭磡邨宏富樓地下1-2號A

電話：2338 5350

傳真：2304 5415

樂意聽電話諮詢專線：2668 2250

電郵：pssp@sahk1963.org.hk

網址：https://www.sahk1963.org.hk/b5\_service.php?id=93