

## 2023年 7-9月 活動報名

報名日期：18/5/2023(四) 9:30AM 至  
20/5/2023(六) 6:00PM 前

公佈日期：24/5/2023(三) 下午2時後



★ 家庭天倫樂活動，由職員個別通知確實名額及繳費安排  
最後繳費日期：30/5/2023(二)

會員若希望繼續參加中心活動，  
請謹記辦理中心入會或續會手續呀！

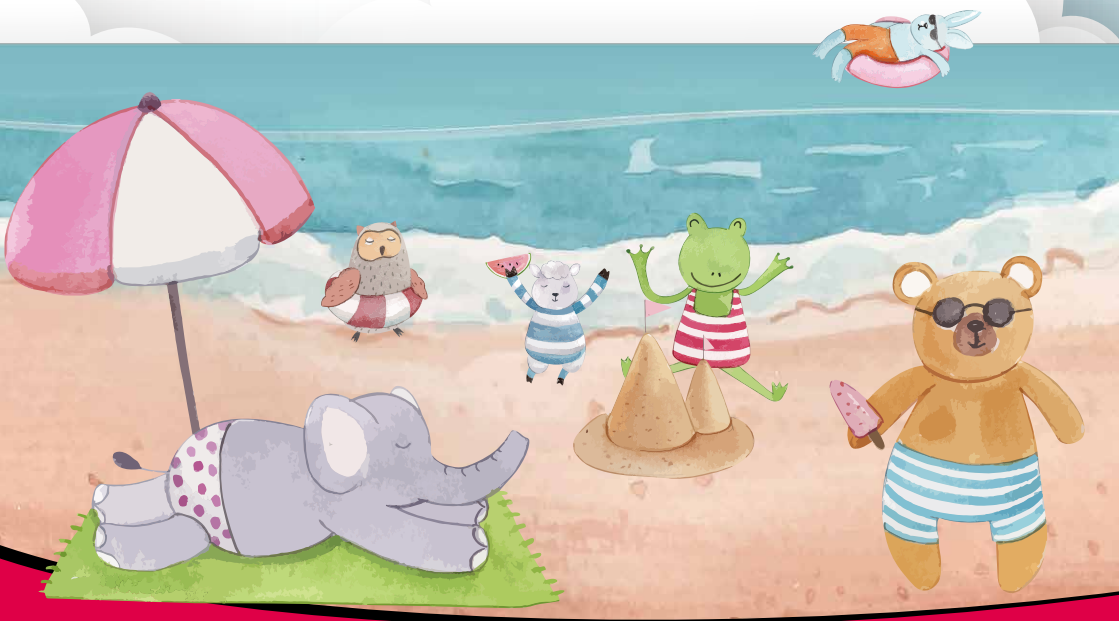

[www.sahk1963.org.hk](http://www.sahk1963.org.hk)



[sahk1963](https://www.facebook.com/sahk1963)



## 目錄

中心簡介	P.3
報名須知 颱風及暴雨應變措施	P.3-5
繳付方法	P.6
參與活動一般守則	P.7
中心通告	P.8
樂同行家長支援服務	P.9-14
本中心活動	P.15
會員須知	P.18
會員登記表	P.19
樂同行家長支援服務	P.21-31

發行：香港耀能協會  
督印人：香港耀能協會行政總裁宣國棟先生  
編輯：香港耀能協會東九龍家長資源中心

出版日期：二零二三年五月

## 中心簡介

### 宗旨：

本中心為發展障礙或弱能人士的家長提供多元化及全面性的服務。藉中心的協助及推動，家長可得到社會各方面的資源，發揮個人潛能，幫助子女發展，及維繫良好的家庭生活。並透過家長間的互相交流，發揮互助、自助的精神。

### 服務範圍：

- 資源圖書館、兒童圖書館及玩具閣
- 個案輔導
- 康樂活動及支持性小組
- 社區教育
- 熱線諮詢
- 訓練工作坊
- 專題講座及諮詢
- 興趣小組及親子小組

## 報名程序

### 報名日期：

18/5/2023(四) 9:30AM 至 20/5/2023(六) 6:00PM前

### 報名方法：

1. 家長自行登入 Google Form 報名
2. 致電或親身到中心由職員協助於 Google Form 報名  
如超出活動名額，該活動將進行抽籤
3. 餘額報名方法：致電或親身到中心查詢活動情況，確認名額後才付費



### 公佈日期：

24/5/2023(三) 下午2時後

### 最後繳費日期：

30/5/2023(二)

## 報名須知

- 會員可於指定日期之前親身到中心或自行填寫網上報名系統表格，所有結果將於截止報名日期後第4個工作天或之前公佈，請家長自行到本中心查閱或致電查詢，中心將不作另行通知。會員須於活動中籤公佈日起的3個工作天內到中心/匯款/郵寄支票繳費確認報名名額，逾期不候。
  - ★ 不獲中籤之報名將自動作後備登記。最後繳款日期後如有餘額，後備參加者將後補為正選，中心職員將個別通知有關參加者繳費。
  - ★ 逾期繳費者，則作放棄活動名額處理。
- 已列明上課或集合時間及地點之活動，如有更改，本中心將另作通知。
- 退出活動安排：**如因任何原因未能參與活動，家長必須通知負責活動之職員，以便安排後補，以免浪費活動名額。但所繳費用恕不退還。
- 綜援家庭可申請收費減免，會員報名時必須出示由社會福利署發出之有效綜援家庭證明文件。
- 綜援家庭收費減免(七折)安排：

活動類別	項目數量	每項活動之名額
發展障礙兒童班組	一項/家庭	每班組一個減免名額 (先到先得)

### 6. 退出活動安排

如因任何原因未能參與活動，家長必須通知負責活動之職員，以便安排後補，以免浪費活動名額。但所繳費用恕不退還。

## 報名須知

### 7. 因天氣或中心活動調動或取消之退款程序

#### 小組活動 / 興趣班

- 如需暫停小組活動，中心將按個別情況作出補堂安排。
- 若因天氣關係而取消個別小組活動，中心將按比例退回該節款項予參加者。  
(#活動如須退款，會員需於活動取消後三個月內到本中心辦理退款手續，逾期申請無效。)

#### 戶外活動 (如：參觀、闖家歡活動)

- 若因惡劣天氣情況而取消，中心將會另擇日期補辦。若未能作出以上安排，有關活動費用會按比例發還。
  - 若因天氣關係而延期舉行之活動，參加者未能出席，中心將按比例發還活動費用。  
(#活動退款安排同上)
- 所有退款手續均需出示活動收據，敬請妥善保存。
  - 參加者如對活動內容有任何疑問，歡迎親身 / 致電向職員查詢。

## 颱風及暴雨應變措施

暴雨警告	中心開放	室內活動	戶外活動	颱風訊號	中心開放	室內活動	戶外活動
黃雨	✓	✓	✓	一號風球	✓	✓	✓
紅雨	✓	✗	✗	三號風球	✓	✗	✗
黑雨	✗	✗	✗	八號風球	✗	✗	✗

- 天文台早上九時前懸掛八號或以上風球或黑色暴雨警告，中心將會停止開放；若八號或以上風球或黑色暴雨警告於中午十二時三十分或以前除下，中心將於下午二時三十分起重新開放。若於下午三時或以前除下，將維持黃昏服務 (即星期六下午五時至六時三十分)。
- 除根據以上颱風及暴雨應變措施取消或維持該項活動，如活動舉行前兩小時期間懸掛三號風球或紅雨，家長亦須視乎當時天氣及路面情況決定出席與否。
- 小組活動 / 興趣班如因惡劣天氣情況面暫停，中心將另擇日期舉行。

## 繳付方法

### 1. 親身到中心繳付

以現金及電子支付：Alipay ( 支付寶 ) / WeChat ( 微信 ) / 八達通  
交易金額在 \$1,000 或以上可以使用信用咭  
( 只適用 Visa 及 Master 支付 )

### 2. 銀行入數

戶口名稱：香港耀能協會 / SAHK  
匯豐銀行戶口 110-063591-001  
(如非匯豐銀行入數，請前方加 004)

請將入數紙圖像傳送至本中心 Whatsapp，並回覆所繳付的活動名稱，正本入數紙必須妥善保存以作日後查閱。

### 3. 郵寄支票

支票抬頭請寫：香港耀能協會 / SAHK

- 支票背面請註明會員姓名、會員編號、參加活動編號、活動名稱及費用
- 請附已貼上郵票的回郵信封乙個，以便中心寄回收據
- 請 Whatsapp 通知本中心，以便查收支票

## 參與活動一般守則

1. 除小組活動由職員或義工看管貴子弟外，其餘活動均由家長自行負責看管子女，以免發生危險。
2. 會員或會員家屬到訪中心或參加活動時，須攜帶會員證。如有需要，中心職員可查閱其會員證。
3. 中心開放時間內歡迎會員隨時到訪，會員到訪或離開中心時請簽到。
4. 活動進行期間所拍攝之相片或攝錄之影帶，將用作推廣本會服務之用，如不欲上鏡者，請自行避席。
5. 中心有權按實際需要，修改有關守則。

## 參加戶外活動守則及注意事項

1. 合家歡家庭活動 / 參觀 / 親子活動 / 社區教育活動
  - 參加有關活動之發展障礙人士須由父母陪同出席，如父母未能出席該次活動，則必須指派年滿十八歲或以上及有能力照顧發展障礙人士之家庭成員出席，家長或其指派家人需負責在活動進行中照顧及看顧該發展障礙人士的安全。
2. 社區生活體驗活動
  - 活動將由最少一名職員及最少一名義工 / 家長協助帶領不超過六名發展障礙人士。活動適合語言表達或理解力較高及情緒穩定之發展障礙人士參與，家長可自行衡量貴子弟是否適合參與。
3. 義工活動 / 共融活動
  - 此類活動通常由一位義工或家長協助一名發展障礙人士進行。
  - 凡發展障礙人士能力稍遜、情緒不穩定或曾有走失經驗者必須由家長陪同出席。

\*\* 第 2 及第 3 類活動的參加者，需於出席活動前由監護人簽署「接受義工服務家長同意書」。

\*\* 詳情請參閱「中心戶外活動預防發展障礙人士走失指引」。

## 中心通告

### 中心假期

2023年9月5日至13日為中心假期，此段期間中心暫停開放，並於9月14日(四)起照常開放，為會員提供服務。

### 會員資料更新

為使會員系統資料更完善及齊全，各會員如在本年度更改居住地址、聯絡電話或發展障礙兒童就讀學校等，請儘快通知兩所家長資源中心職員，以便中心為各會員更新資料，提供適切的服務。

### 參加活動守則

家長必須成為中心會員才可參與活動，但個別活動除外，請各位家長留意。如有任何疑問，歡迎致電中心查詢。

### 拒收協會資訊安排

根據個人資料(私隱)條例，若會員可隨時以書面(如：傳真、電郵、郵遞)或來電通知本中心職員有關拒收協會資訊要求。若有任何疑問，可致電向中心職員查詢。

WhatsApp  
電話：6734 6684



請會員將此電話儲存至通訊錄名為「**耀能東九龍家長資源中心**」，才能收到本中心的最新資訊~！

## 精彩特別活動

編號	活動名稱	日期及時間	對象	地點/形式	費用	內容	導師
S01	快樂無窮生日會(7-9月)	20/7/2023 (四) 下午 3:45-4:45 共1節	3-10歲 發展障礙 兒童	本中心	\$65/位	無論小朋友是不是這幾個月生日，也可以到來一起參與生日派對，玩遊戲，令小朋友有個難忘的一天。 註：有機會有義工參與	活動 工作員
S02	齊賀中秋	23/9/2023 (六) 下午 2:30-3:30 如有義工協助，時間 將會改為2:30-4:00 共1節	4歲或以上 發展障礙 兒童及其 兄弟姐妹	本中心	\$80/位	和小朋友自製燈籠， 一起慶祝中秋。 註：有機會有義工參與	活動 工作員
S03	愛心冰室	20/7-24/8(逢四) 下午 2:30-4:00 共6節	7-10歲 發展障礙 兒童之 兄弟姐妹	副活 動室	\$300/位	一同製作簡單美食，例如三文治、 熱朱古力等，學會製作簡單食物， 又可以學習與人分工合作。完成後 可以請其他會員食，學習與人分享 的表達技巧。	活動 工作員

## 家長活動

編號	活動名稱	日期及時間	對象	地點/形式	費用	內容	導師
S04	禪動心靈： 禪繞 繫我心I	21/9/2023 (四) 上午 10:00-11:15 共1節	中心 會員家長	本中心	全免	此活動由社工帶領，期望家長學會 禪繞，紓緩情緒，放鬆自我，讓自 己更有力量走照顧育兒的道路。 備註：此活動由華永會贊助	雪梨 姐姐
S05	禪動心靈： 禪繞 繫我心II	28/9/2023 (四) 上午 10:00-11:15 共1節					

## 爸爸同樂

編號	活動名稱	日期及時間	對象	地點/形式	費用	內容	導師
S06	門球 同樂日	28/7/2023 (五) 上午 10:00-12:00 共1節	發展障礙 兒童及 其家長 (父親同行優先)	黃大仙 門球場 (待定)	免費	門球是一項多人參加的用槌擊打小球過小 門的競技娛樂性體育項目，帶著簡單的球 具，便可鍛煉四肢和腦筋。 備註： 1. 請穿著輕便服飾； 2. 自備食水； 3. 自行前往活動地點； 4. 如無故缺席，將影響下次免費活動抽籤的機會。 贊助：康樂及文化事務處	洗姑娘 註冊 社工
S07	武術 同樂日	18/8/2023 (五) 中午 12:00-13:30 共1節	發展障礙 兒童及 其家長 (父親同行優先)	蒲崗村道 體育館 1號 大活動室	免費	武術可鍛煉人的靈活性，堅韌性，增強血 液循環，是一種養生運動。 備註： 1. 請穿著輕便服飾； 2. 自備食水、防蚊、防曬用品； 3. 自行前往活動地點； 4. 如無故缺席，將影響下次免費活動抽籤的機會。 贊助：康樂及文化事務處	洗姑娘 註冊 社工

## 兒童小班星級區

(每組4位參加者)

編號	活動名稱	日期及時間	對象	地點/形式	費用	內容	導師
S08	做個“專心”小專家(一)	8/7-26/8 (逢六) 下午 2:00-3:00 共 8 節	3-8歲 發展障礙 兒童	橫頭磡 幼兒 中心	\$984	以系統式的專注力訓練教導幼兒，可提升幼兒學習上的表現，加強幼兒的紀律性。小組只有4位組員，讓幼兒有較集中的照顧及增加互動的機會。	Mandy老師 註冊幼兒 工作人員及 具豐富任教 幼兒經驗
S09	做個“專心”小專家(二)	8/7-26/8 (逢六) 下午 3:15-4:15 共 8 節					

## 兒童學術專區

編號	活動名稱	日期及時間	對象	地點/形式	費用	內容	導師
S10	中文閱讀小組	8/7-26/8 (逢六) 上午 9:30-10:30 共 8 節	5-8歲 發展障礙 兒童 (以主流課程 為設計內容)	橫頭磡 幼兒 中心	\$720	以有趣的篇章引發學生閱讀的興趣，教授閱讀策略，讓學生在愉快氣氛下理解文章主題及強化閱讀理解的能力。	黃老師 具豐富 任教 幼兒經驗
S11	英語齊齊學	8/7-26/8 (逢六) 上午 10:45-11:45 共 8 節	5-8歲 發展障礙 兒童 (以主流課程 為設計內容)	橫頭磡 幼兒 中心	\$720	使用不同的字母組合和圖片，認識英文詞彙的組合，提高學生對英文的興趣，教授不同的詞語。	
S12	識字小秘笈	8/7-26/8 (逢六) 中午 12:00-12:45 共 8 節	4-6歲 發展障礙 兒童	橫頭磡 幼兒 中心	\$720	小朋友常常覺得中文字筆劃多、讀音多，難寫又難記。本課程透過一些認字遊戲及多感官學習，加強小朋友對部首的認識，提升他們識字的數量及速度。	

## 兒童互動樂園

編號	活動名稱	日期及時間	對象	地點/形式	費用	內容	導師
S13	童玩專注坊	8/7-26/8 (逢六) 上午 10:00-11:00 共 8 節	3-6歲 發展障礙 兒童	橫頭磡 幼兒 中心	\$720	培養兒童良好的專注力，加強學習的積極性、主動性，增強兒童自信心。	譚敏嘉老師 幼兒工作員 及具豐富任教 幼兒經驗
S14	音樂遊戲開心天地	8/7-26/8 (逢六) 上午 11:15-12:15 共 8 節	3-6歲 發展障礙 兒童	橫頭磡 幼兒 中心	\$760	悅耳的音樂律動和遊戲，容易吸引小朋友的專注，提升他們的聽覺追蹤能力。	陳穎老師 幼兒工作員 及具豐富 任教幼兒 經驗
S15	情緒老友記	8/7-26/8 (逢六) 下午 12:30-1:30 共 8 節	3-6歲 發展障礙 兒童	橫頭磡 幼兒 中心	\$720	讓幼兒學習情緒表達、情緒抒發的情緒管理小技巧。	

## 兒童體育專區

編號	活動名稱	日期及時間	對象	地點/形式	費用	內容	導師
S16	花式跳繩班(進階班)	8/7-26/8 (逢六) 下午 2:00-3:00 共 8 節	4歲或以上 發展障礙 兒童	橫頭磡 幼兒 中心	\$720	教授花式跳繩基本技巧，訓練全身協調，增強心肺功能，鍛煉身體靈活性和耐力。	黃教練 具豐富 教學經驗
S17	花式跳繩班(入門班)	8/7-26/8 (逢六) 下午 3:15-4:15 共 8 節	4歲或以上 發展障礙 兒童	橫頭磡 幼兒 中心	\$720	*請自備拍子繩，如需代購請於報名時與職員登記，\$100/條。	
S18	兒童跆拳道班(一)	8/7-26/8 (逢六) 下午 1:00-2:00 共 8 節	4歲或以上 發展障礙 兒童	副活 動室	\$720	教授跆拳道，以使用手及腳以進行的運動，訓練大小肌肉及身體協調，強身健體，鍛煉意志。 *請穿著運動服裝，如欲購買跆拳道袍，參加者需於第一堂交付\$200給歐教練。	歐傑東教練 香港智道 跆拳道總會 黑帶五段
S19	兒童跆拳道班(二)	8/7-26/8 (逢六) 下午 2:15-3:15 共 8 節	4歲或以上 發展障礙 兒童	副活 動室	\$720		
S20	兒童跆拳道班 - 星期五小組	8/7-26/8 (逢六) 下午 6:00-7:00 共 8 節	4歲或以上 發展障礙 兒童	本中心	\$720		

# 家庭天倫樂

## 兒童藝術專區

編號	活動名稱	日期及時間	對象	地點/形式	費用	內容	導師
S21	樂學非洲鼓(入門班)	8/7-26/8 (逢六) 上午 10:30-11:30 共 8 節	4歲或以上發展障礙兒童	副活動室	\$840	以遊戲形式學習非洲鼓，激發兒童的音樂節奏感，抒發內心的情緒和活力。	Carol姐姐 具豐富任教復康機構經驗
S22	樂學非洲鼓(進階班)	8/7-26/8 (逢六) 上午 11:45-12:45 共 8 節	6歲或以上發展障礙兒童	副活動室	\$840	學習拍打非洲鼓的節奏，激發兒童的音樂拍子感，抒發內心的情緒和活力，亦能培養團隊合作精神。 *只適合曾學習非洲鼓的會員。	
S23	兒童塗鴉班(入門班)	8/7-26/8 (逢六) 上午 10:00-10:45 (45分鐘) 共 8 節	3-5歲發展障礙兒童	本中心	\$720	透過塗鴉讓小朋友發揮創意，令小朋友可以跳出規範的創作，學習基礎繪畫技巧、感受和體驗不同藝術媒介用品。 *請自備A3 SIZE大畫簿、濕毛巾、毛巾盒及圍裙。	黃Sir 具豐富任教畫班經驗
S24	兒童畫畫坊(基礎班)	8/7-26/8 (逢六) 上午 11:00-12:00 共 8 節	6-8歲發展障礙兒童	A班 Zoom \$720 B班 本中心 \$760	運用簡單美術技巧，啟發幼兒對美術的興趣，需要上過塗鴉班或有基礎圖形繪畫能力、主要教授構圖技巧、增強創意思維及填色基本原理。 *請自備A3 SIZE大畫簿、顏料、濕毛巾、毛巾盒及圍裙。		
S25	藝術自由創作天地(進階班)	8/7-26/8 (逢六) 中午 12:15-1:15 共 8 節	9歲或以上發展障礙兒童	本中心	\$720	學習應用專業的材料及認識畫家的歷史，從中提升創意和繪畫技巧，加強繪畫興趣，啟發自我創作能力，需要上過兒童畫畫坊或有參與畫班最少一年。 *請自備A3 SIZE大畫簿、顏料、濕毛巾、毛巾盒及圍裙。	Miss Maggie 經驗彩繪藝術工作者
S26	兒童視藝	8/7-26/8 (逢六) 下午 2:00-3:00 共 8 節	3-5歲發展障礙兒童	本中心	\$720	藝術創作活動，靈活使用顏料和物料，探索充滿趣味的藝術世界。 *請自備A3 SIZE大畫簿、濕毛巾、毛巾盒及圍裙。	
S27	兒童和諧粉彩繪畫班	8/7-26/8 (逢六) 下午 3:15-4:15 共 8 節	6歲或以上發展障礙兒童	本中心	\$720	用小指頭輕鬆作畫，培養正面思維，畫出柔和心境，提升手眼協調和創作力。 *請自備濕毛巾、毛巾盒及圍裙。	

## S28 香港樂高® 探索中心

日期：25/8/2023 (五)

時間：上午 10:00-下午 1:00 (共 1 節)

地點：九龍尖沙咀梳士巴利道18號 K11 MUSEA地庫1樓B131-133號

對象：發展障礙兒童及其家庭

費用：\$230 (包入場費)

導師：冼姑娘 註冊社工

內容：齊來驗樂高世界，主題區、迷你天地、創意工作室等，讓大人和小朋友享受積木的樂趣。(部份設施設高度限制)。

備註：1. 請穿著輕便服飾；  
2. 自備食水、防蚊、防曬用品；

3. 自行前往活動地點；  
4. 上午9:45分Legoland門口集合。

## S29 陸上大埔暢遊

日期：23/9/2023(六)

時間：上午9:15-下午3:30 (共 1 節)

地點：大埔

對象：發展障礙兒童及其家庭

費用：免費

導師：冼姑娘 註冊社工

內容：大埔發展已久，並有不少景點值得我們到訪，如由舊警署活化而成的「綠匯學苑」、充滿特色的「香港鐵路博物館」及風景如畫的「大美督」。自費於大埔墟街市熟食中心進食午餐。

備註：1. 請穿著輕便服飾；  
2. 自備食水、防蚊、防曬用品；

3. 集合資料待定；  
4. 如無故缺席，將影響下次免費活動抽籤的機會。

## S30 大澳一天遊

日期：24/9/2023(日)

時間：上午9:15-下午4:15 (共 1 節)

地點：大澳

對象：5歲或以上發展障礙兒童及其家庭

費用：\$250/位 (包導賞、旅遊巴士及觀光船)

內容：此活動將會有一導賞人員帶領參加者探索大澳社區，一起尋覓大澳人文風情、廟宇文化歷史、河岸生態等等。得分最高者，獲贈送富有大澳特色的小禮物。並會一起乘坐觀光船遊河涌及尋找中華白海豚。中午可自行遊逛大澳，自費吃當地美食。

備註：1. 請穿著輕便服飾；  
2. 自備食水、防蚊、防曬用品；

3. 自費午餐；  
4. 上午9:15於本中心集合。

## S31 城門水塘

日期：15/10/2023(日)

時間：上午9:15-下午3:30 (共 1 節)

地點：城門水塘

對象：發展障礙兒童及其家庭

費用：\$80/位 (包旅遊巴士)

內容：城門水塘是香港新界西南部的一個水塘，位於荃灣區城門谷一帶，是首個可將儲水從新界輸往香港島使用的水塘。城門水塘的白干層更是十分值得到訪的景點，並於大自然的環境享用自備的午餐。

備註：1. 全程步行時間約4小時，需步行斜路，  
2. 請穿著輕便服飾；

3. 自備食水、防蚊、防曬用品；  
4. 上午9:15於本中心集合。

### S32 親親龍虎山

日期：5/11/2023(日)

地點：龍虎山

時間：上午9:15-下午3:30 (共 1 節)

費用：\$90/位(包旅遊巴費)

對象：發展障礙兒童及其家庭

內容：此活動由山頂盧吉道出發，一直前行可眺望香港美麗景色，郊野公園更可有機會發現多種雀鳥及蝴蝶，亦會經過歷史遺跡如前松林廢堡，松林砲台。位於山腰可參觀龍虎山環境教育中心。最後沿旭龔道離開龍虎山，步行大約半小時於中環午膳，下午參觀孫中山紀念館，由導賞員帶領介紹，最後回程返中心。

- 備註：
1. 全程步行時間約3小時，需步行斜路，敬請家長衡量體力；
  2. 請穿著輕便服飾；
  3. 自備食水、防蚊、防曬用品；
  4. 自費午膳；
  5. 上午9:15於本中心集合。

### S33 上水假日農場

日期：12/11/2023(日)

地點：上水假日農場

時間：上午9:15-下午3:30 (共 1 節)

費用：\$180/位(包入場費、午餐及旅遊巴費)

對象：發展障礙兒童及其家庭

內容：超級好玩的戶外農場，有動物觀賞，又有新奇好玩設施，適合小朋友玩足全日。

- 備註：
1. 請穿著輕便服飾；
  2. 自備食水、防蚊、防曬用品；
  3. 上午9:15於本中心集合。

### S34 一對手農舍

日期：3/12/2023(日)

地點：一對手農舍

時間：上午9:15-下午3:30 (共 1 節)

費用：\$220/位(包入場費、午餐及旅遊巴費)

對象：發展障礙兒童及其家庭

內容：到農舍學農務，一嚐翻泥、施肥工作，中午一同製作香草素菜餃子及提供紅米飯，蘿蔔冰豆腐，鹵水雞翼，咸豐草羅漢果糖水作午餐，下午還有DIY手作活動(暫定:菜脈化石)。

- 備註：
1. 請穿著輕便服飾；
  2. 自備食水、防蚊、防曬用品；
  3. 上午9:15於本中心集合。

### S35 開心花園農莊

日期：17/12/2023(日)

地點：元朗開心花園農莊

時間：上午9:15-下午3:30 (共 1 節)

費用：\$135/位(包旅遊巴費及入場費)

對象：發展障礙兒童及其家庭

內容：開心花園農莊有非常豐富遊樂設施，包括多款不同種類的鞦韆、木製攀爬架、搖搖馬、轉轉馬、及滑梯等(免費)，及自費充氣城堡(\$80/位方可玩足全日付費)。農莊內有士多啤梨採摘(自費)外，及種植了不同水果蔬菜，如蕃薯、羽衣甘藍、唐生菜、皇帝菜、蘿蔔等等，還可餵飼小動物，如烏龜、豬及山羊等。

- 備註：
1. 請穿著輕便服飾；
  2. 自備食水、防蚊、防曬用品；
  3. 上午9:15於本中心集合；
  4. 自備午餐。

## 暑假參觀活動

### S36

### 智惜用電生活廊

日期：25/8/2023 (五)

對象：6歲或以上發展障礙兒童及其家庭

時間：上午10:00 - 下午1:00 (共 1 節)

地點：港燈智惜用電生活廊(香港上環水坑口街10號)

費用：\$100/位(包導賞費及旅遊巴費用)

導師：活動工作員

內容：「智惜用電生活廊」位於上環，樓高五層，設有多媒體展覽及互動遊戲，涵蓋以下主題：港燈歷史及發展、電力系統資訊、如何應對氣候變化及實現碳中和、可再生能源、智慧城市及智慧生活、智惜用電服務。

- 備註：
1. 請穿著輕便服飾；
  2. 上午9:00於本中心集合；
  3. 中午12:00回程；
  4. 要步行樓梯，沒有升降機。

### S37

### 交通安全城

日期：25/7/2023 (二)

對象：6歲或以上發展障礙兒童及其家庭

時間：中午12:30 - 下午4:30 (共 1 節)

地點：沙田交通安全公園(沙田崗背街1號)

費用：\$90/位(包入園費及旅遊巴費用)

導師：活動工作員

內容：園內設有兒童單車練習場、模擬道路、交通燈、路牌、模型天橋同兒童遊樂場，導賞會協助小童在園區內進行不同活動，包括實境遊戲，和園內7個道路安全小精靈拍照，和使用迷你警察電動車輛。

- 備註：
1. 請穿著輕便服飾；
  2. 自備食水、防蚊、防曬用品；
  3. 上午12:30於本中心集合。

### S38

### 九龍寨城公園

日期：28/7/2023 (五)

對象：發展障礙兒童及其家庭成員

時間：待定 (共 1 節)

地點：九龍城賈炳達道

費用：\$60/位(包導賞費及旅遊巴費用)

導師：活動工作員

內容：九龍寨城公園是位於香港九龍城區的一個公園，以中式江南園林形式設計，其前身為九龍寨城。參加導賞團加深小朋友對九龍寨城的遺蹟、歷史及設計的認識，以提高欣賞的樂趣。

- 備註：
1. 請穿著輕便服飾；
  2. 自備食水、防蚊、防曬用品；
  3. 集合時間及地點待定。



## 入會須知及收費

會員類別	家長會員	附屬會員	團體會員
資格	申請人須為發展障礙或弱能人士的家長或監護人	有興趣認識及關注復康服務的人士	政府社團註冊處登記的非牟利團體
會籍	普通*：一年 \$50 優惠*：一年 \$25	普通*：一年 \$50	普通*：一年 \$200
會員福利	<ol style="list-style-type: none"> <li>1. 享用中心的設施及資源圖書館借用服務</li> <li>2. 參加中心舉辦之各類活動</li> <li>3. 收到本中心會員通訊</li> </ol>	<ol style="list-style-type: none"> <li>1. 享用中心的設施及資源圖書館借用服務</li> <li>2. 收到本中心會員通訊</li> </ol>	<ol style="list-style-type: none"> <li>1. 享用中心的設施及資源圖書館借用服務</li> <li>2. 收到本中心會員通訊</li> </ol>
申請辦法	可親臨本中心辦理有關入會手續，會員可向中心索取會員登記表，填妥後連同會員費及發展障礙兒童相片一張寄回本中心，支票抬頭請註明「香港耀能協會」		

- ★ 會籍有效期滿後，會員須續會才可繼續享用中心服務
- ★ 2015年起，中心只接受其發展障礙子女18歲以下之家長會員續會（此條款只適用於2015年或以後入會的家長會員）
- ★ 優惠會費只適用於綜緩家庭，申請費用減免時必須出示社會福利署發出之有效綜緩家庭證明文件

### 會員義務

1. 會員於借用資源及報名參加活動時，須出示會員証。
2. 會員證不得轉借予其他人使用。
3. 使用中心設施時，須遵守中心的守則，請盡量保持設施整齊、整潔。
4. 會員登記表內之資料如有更改，應儘速通知本中心。

### 補領及續會證件

1. 會員證如有遺失或損毀，應盡快向中心補領；補證費用 \$10。
2. 會籍有效期至翌年3月31日，會員未能依期續會，則視作自願終止會員資格處理。
3. 已入會會員續會費一律 \$50，而新入會之會員如入會日期於同年10月1日至12月31日，則中心將收取 \$25 的會員費，會籍有效期至翌年3月31日。（最多不多於6個月）
4. 每年1月1日開始會員可到中心辦理下一年度會籍，會籍有效期至翌年3月31日。

### 終止/退會手續

1. 凡退會者，其付出之會費恕不退還。
2. 會員可隨時終止/退出會員資格，並將會員證交回中心即可，申請人在本中心的個人資料稍後將刪除。
3. 會員證失效後而仍未辦理續會手續者，則視作自願終止會員資格處理。

## 資源借用細則

1. 借用期限為兩星期，期滿前可續借一星期。
2. 續借手續可致電中心辦理，不接受電話以外的方式，逾期歸還者，每天每件罰款壹圓。
3. 借用數量如下：

項目	數量
兒童圖書館（書籍 / 影音）	兩件
資源圖書館（家長書籍 / 影音 / 電腦軟件）	兩件
玩具館	兩件
總數	共借用六件

4. 凡借用中心玩具、書籍者，請先清潔才歸還。
5. 凡借用中心影音物品、書籍者，不得私自影印、節錄或轉載有關資源物品，以及切實遵守版權條例的規定。
6. 資源借用賠償細則
  - 遺失或損毀整份玩具 / 影音物品 / 書籍，需按物品的原價賠償或購置原物歸還中心。
  - 遺失部份配件或嚴重塗污玩具 / 影音物品 / 書籍而引致該物品失去部份功能，需按物品的原價之半價賠償。
  - 遺失少量配件或輕微塗污玩具 / 影音物品 / 書籍，工作員會向會員作出口頭警告。
  - 如遺失 / 損毀影音物品之 CD 盒 / 錄音帶盒，需賠償每個 \$2 或由會員自行購買歸還中心。

\* 請在適當的  加上「✓」號。

登記中心：(此欄由職員填寫) <input type="checkbox"/> 石圍角家長資源中心 <input type="checkbox"/> 東九龍家長資源中心		石圍角家長資源中心會籍 會員類別： <input type="checkbox"/> 家庭會籍 \$21 <input type="checkbox"/> 家庭會籍 \$10 (優惠)*		東九龍家長資源中心會籍： 會員類別： <input type="checkbox"/> 家庭會籍 \$50 <input type="checkbox"/> 家庭會籍 \$25 (優惠)		子女 相 片
申請人姓名(家長姓名)		性別 <input type="checkbox"/> 男 <input type="checkbox"/> 女	年齡	出生日期 年 月 日		
申請人地址(中文)		住宅電話		手提電話號碼		
電郵地址		教育程度 <input type="checkbox"/> 無接受任何教育 <input type="checkbox"/> 小學程度 <input type="checkbox"/> 中學程度 <input type="checkbox"/> 專上學院 <input type="checkbox"/> 大學程度 <input type="checkbox"/> 其他, 請說明：		家庭經濟狀況 <input type="checkbox"/> 雙職家庭 <input type="checkbox"/> 單職家庭 <input type="checkbox"/> 待業家庭 <input type="checkbox"/> 綜緩戶 證明文件有效期至：_____ 婚姻狀況 <input type="checkbox"/> 未婚 <input type="checkbox"/> 已婚 <input type="checkbox"/> 離寡 <input type="checkbox"/> 離婚		
發障礙子女姓名(1)		性別 <input type="checkbox"/> 男 <input type="checkbox"/> 女	發展障礙子女姓名(1)		性別 <input type="checkbox"/> 男 <input type="checkbox"/> 女	
與申請人關係		出生日期 年 月 日	與申請人關係		出生日期 年 月 日	
服務現況 <input type="checkbox"/> 正接受服務 <input type="checkbox"/> 輪候服務 <input type="checkbox"/> 無接受任何服務		服務類別 <input type="checkbox"/> 輪候學習訓練津貼項目 <input type="checkbox"/> 早期教育及訓練中心 <input type="checkbox"/> 特殊幼兒中心 <input type="checkbox"/> 兼收位幼兒園 <input type="checkbox"/> 到校學前康復服務 <input type="checkbox"/> 弱智特殊學校 <input type="checkbox"/> 肢體弱能特殊學校		學校類別 <input type="checkbox"/> 幼稚園 <input type="checkbox"/> 幼兒園 <input type="checkbox"/> 小學 <input type="checkbox"/> 中學 <input type="checkbox"/> 大學 <input type="checkbox"/> 已畢業		
服務單位名稱(全名) / 學校名稱(全名) *請刪去不適用者		發展障礙類別(只須「✓」一項) <input type="checkbox"/> MH 弱智(IQ70 以下) <input type="checkbox"/> PH 肢體傷殘 <input type="checkbox"/> HI 弱聽 <input type="checkbox"/> VI 弱視 <input type="checkbox"/> DS 唐氏綜合症 <input type="checkbox"/> SLD 特殊學習障礙 <input type="checkbox"/> AU 自閉症/自閉症譜系(PDD, NOF)/亞氏保加症 <input type="checkbox"/> OS 其他, 請說明： <input type="checkbox"/> 特別醫療狀況, 請說明：		智力 <input type="checkbox"/> 資優 <input type="checkbox"/> 正常 <input type="checkbox"/> 邊緣/有限 <input type="checkbox"/> 輕度 <input type="checkbox"/> 中度 <input type="checkbox"/> 嚴重 <input type="checkbox"/> 不確定		

其他同住家庭成員資料 (\*必須填寫)

姓名	性別	出生日期	與申請人關係	教育程度	職業 / 就讀學校
*	<input type="checkbox"/> 男 <input type="checkbox"/> 女	年 月 日	*		
	<input type="checkbox"/> 男 <input type="checkbox"/> 女	年 月 日			
	<input type="checkbox"/> 男 <input type="checkbox"/> 女	年 月 日			

★本人已收取並閱畢有關「會員須知」及「中心使用守則」, 本人明白及願意遵守有關守則。  
★優惠會費只適用於綜緩家庭, 申請費用減免時必須出示社會福利署發出之綜緩家庭證明文件  
★本人明白所填寫的資料純屬自願, 將用作處理會員申請、提供資訊、服務統計及有關安排事宜, 並  
 願意日後接收協會資訊, 包括通訊、社會服務及活動等。

申請人簽署 \_\_\_\_\_ 日期: \_\_\_\_\_  
由職員填寫  已收報名表, 會員編號: \_\_\_\_\_ 職員簽署: \_\_\_\_\_  
 已收費用\$ \_\_\_\_\_, 收據編號: \_\_\_\_\_ 日期: \_\_\_\_\_

- 如申請石圍角家長資源中心會籍, 請填妥登記表, 連同劃線支票交回或寄回「香港耀能協會 石圍角家長資源中心 地址: 新界荃灣石圍角郵第一座停車場大廈三樓 202 室」。支票抬頭請註明「香港耀能協會」或「SAHK」。
- 如申請東九龍家長資源中心會籍, 請填妥登記表, 連同劃線支票交回或寄回「香港耀能協會 東九龍家長資源中心 地址: 九龍橫頭磡郵亮樓地下 1-2 號」。支票抬頭請註明「香港耀能協會」或「SAHK」。
- 從何得知本中心的資料:  家長/友人介紹 (如為本中心會員請填上姓名: \_\_\_\_\_)  單張/海報宣傳  
 社工/專業人士介紹 (機構名稱: \_\_\_\_\_)  參加講座
- 根據個人資料(私隱)條例, 申請人有權日後要求註銷、查詢及更改其個人資料。申請人如欲註銷個人資料, 可致電或電郵至本中心。如欲更改資料, 請以書面或電郵方式提出申請。

(由中心職員填寫)  
收表日期: \_\_\_\_\_  
傳真日期: \_\_\_\_\_  
 已傳真

基本資料					
幼兒姓名: (中文)	性別: <input type="checkbox"/> 男 / <input type="checkbox"/> 女	出生日期: 年 月 日			
地址:		家長聯絡電話: (家居) _____ (手提) _____		電郵地址: _____	
所屬中心提供之協作活動: <input type="checkbox"/> 石圍角家長資源中心 <input type="checkbox"/> 東九龍家長資源中心					
幼兒資料					
幼兒診斷:	(請提供已評估之診斷或描述幼兒發展所遇到之困難)				
評估狀況:	<input type="checkbox"/> 尚未輪候評估服務 <input type="checkbox"/> 現正輪候評估服務 <input type="checkbox"/> 已完成評估, 現正輪候學前兒童康復服務: <input type="checkbox"/> 早期教育及訓練中心 (E 位) <input type="checkbox"/> 特殊幼兒中心 (S 位) <input type="checkbox"/> 幼稚園暨幼兒中心兼收計劃 (I 位) <input type="checkbox"/> 到校學前康復服務 (O 位) <input type="checkbox"/> 其他: _____ (請註明) 輪候服務編號 (如知悉): _____				
曾參加「樂同行」服務: <input type="checkbox"/> 曾參加 <input type="checkbox"/> 未曾參加 幼兒有否接受其他訓練: <input type="checkbox"/> 學習津貼計劃 <input type="checkbox"/> 其他 _____ (請說明)					
就讀年級: <input type="checkbox"/> 尚未入學 / <input type="checkbox"/> 就讀 _____ 班 (填寫班別): * 上午 / 下午 / 全日制 (* 請刪去不適用處)					
親子小組 (親子小組只適合現正輪候評估、輪候兼收 / 早期教育及訓練中心 / 特殊幼兒中心 / 到校服務之幼兒, 已接受社會福利署學前康復服務者除外)					
· 家長與幼兒同期只獲派一個親子小組, 請家長於表格內填寫不多於三個欲參與小組之名稱。倘擬參與小組之名稱已滿, 將由後者補上。家長暫時無需繳交費用, 待確定參與名單後才繳交費用。					
第一期活動報名 (公布日期: 9/6/2023)		第二期活動報名 (公布日期: 21/7/2023)			
親子小組名稱	編號	費用	親子小組名稱	編號	費用
1					
2					
3					
【第一期活動家長簡介會】(Zoom 視像形式進行) * 首次參與親子小組之家長必須參與, 幼兒無需出席 已知悉首次參與親子小組之家長, 需出席以下簡介會 <input type="checkbox"/> 日期: 26/6/2023(一) 時間: 上午 10:00 - 上午 11:15 <input type="checkbox"/> 日期: 30/6/2023(五) 時間: 下午 2:30 - 下午 3:45			【第二期活動家長簡介會】(於本中心進行) * 首次參與親子小組之家長必須參與, 幼兒無需出席 已知悉首次參與親子小組之家長, 需出席以下簡介會 <input type="checkbox"/> 日期: 5/8/2023(六) 時間: 上午 10:00 - 上午 11:15 <input type="checkbox"/> 日期: 7/8/2023(一) 時間: 下午 2:30 - 下午 3:45		
理論實踐課程 / 家長講座 / 工作坊 / 活動 (請 <input checked="" type="checkbox"/> 表示有興趣, 可填寫多於一個)					
· 家長參加次數不限, 另如已接受學前康復服務之家長欲參與家長活動, 可先行填寫資料, 再由中心跟進。					
家長講座 / 工作坊名稱		費用	家長講座 / 工作坊名稱		費用
<input type="checkbox"/>	「開心小跳豆」幼兒社交情緒親子工作坊 (樂同行)	\$60	<input type="checkbox"/>	「開心小跳豆」幼兒社交情緒親子工作坊 (石圍角)	\$60
<input type="checkbox"/>	「升小適應無難度」家長網上講座	\$40	<input type="checkbox"/>	學前康復服務多面睇家長講座暨參觀服務單位	\$20
<input type="checkbox"/>	「感覺統合~在家可以輕鬆做」家長網上工作坊	\$40	<input type="checkbox"/>	照顧者舒緩工作坊	\$20
<input type="checkbox"/>	「同童學語」提升幼兒語言能力家長網上工作坊	\$20	<input type="checkbox"/>	情緒教練:「情緒與智能 化脾氣為親密」家長實體工作坊	\$20
<input type="checkbox"/>	「從日常生活中學習語言」家長網上工作坊	\$20	<input type="checkbox"/>	乾花相架手工靜心體驗工作坊	\$20
<input type="checkbox"/>	「如何訓練孩子的小手肌」家長網上工作坊	\$20	<input type="checkbox"/>	玻璃盆景靜心體驗工作坊	\$20
<input type="checkbox"/>	促進幼兒「社交」的發展家長實體工作坊	\$20	<input type="checkbox"/>	親子冰皮月餅工作坊	\$20
<input type="checkbox"/>	促進幼兒「情緒」的發展家長實體工作坊	\$20	<input type="checkbox"/>	「樂同行」網上開學禮	全免
<input type="checkbox"/> 本人子女於 2023-24 學年內並沒有接受任何資助學前兒童康復服務, 包括早期教育及訓練中心、幼稚園暨幼兒中心兼收計劃、特殊幼兒中心、到校學前康復服務。 <input type="checkbox"/> 本人明白 家長/監護人 必須出席所有親子小組活動, 以掌握小組內容及訓練技巧。 <input type="checkbox"/> 本人明白所填寫之個人資料為真確無訛, 有關資料將用作處理報名及有關服務用途, 並願意繼續接收香港耀能協會的服務資訊。					
家長 / 監護人姓名: _____		簽署: _____	日期: _____		

親子小組：幼兒能力概略  
(適用於參與所有親子小組用途，請家長填寫)

幼兒認知、語言及社交溝通等能力概況 請填寫以下幼兒語言 / 社交能力概況之資料) (口請 ✓ 示)	
語言環境	<input type="checkbox"/> 廣東話 <input type="checkbox"/> 普通話 <input type="checkbox"/> 英文 <input type="checkbox"/> 其他 備註:
語言理解	能否明白簡單指令: <input type="checkbox"/> 能 <input type="checkbox"/> 未能, 需手勢輔助 備註:
	能否明白不同問句: <input type="checkbox"/> 能 <input type="checkbox"/> 間中 <input type="checkbox"/> 未能 備註:
	能否明白簡單故事: <input type="checkbox"/> 能 <input type="checkbox"/> 間中 <input type="checkbox"/> 未能 備註:
語言表達	表達能力: <input type="checkbox"/> 動作 <input type="checkbox"/> 單字 <input type="checkbox"/> 疊字 <input type="checkbox"/> 模仿說話 <input type="checkbox"/> 短句 <input type="checkbox"/> 完整句子 <input type="checkbox"/> 說故事 備註:
	能否發問問題: <input type="checkbox"/> 能 <input type="checkbox"/> 間中 <input type="checkbox"/> 未能 備註:
	請寫下 1-2 句幼兒能說最長的句子例子 (如適用): 1. 2.
發音	清晰度: <input type="checkbox"/> 清楚 <input type="checkbox"/> 不清楚 <input type="checkbox"/> 不適用 備註:
認知能力	物件 <input type="checkbox"/> 實物 <input type="checkbox"/> 玩具 <input type="checkbox"/> 相片 <input type="checkbox"/> 圖片 <input type="checkbox"/> 文字 <input type="checkbox"/> 不適用
	形狀 <input type="checkbox"/> 配對 <input type="checkbox"/> 分類 <input type="checkbox"/> 挑選 <input type="checkbox"/> 說出 <input type="checkbox"/> 不適用
	顏色 <input type="checkbox"/> 配對 <input type="checkbox"/> 分類 <input type="checkbox"/> 挑選 <input type="checkbox"/> 說出 <input type="checkbox"/> 不適用
	空間 <input type="checkbox"/> 裡外 <input type="checkbox"/> 上下 <input type="checkbox"/> 前後 <input type="checkbox"/> 左右 <input type="checkbox"/> 不適用
	對比 <input type="checkbox"/> 大小 <input type="checkbox"/> 長短 <input type="checkbox"/> 高矮 <input type="checkbox"/> 肥瘦 <input type="checkbox"/> 不適用
	數概 <input type="checkbox"/> 認數字 <input type="checkbox"/> 排列數字 <input type="checkbox"/> 數與量配對 <input type="checkbox"/> 加減數 <input type="checkbox"/> 不適用
社交	1. 能否回應打招呼: <input type="checkbox"/> 能 <input type="checkbox"/> 間中 <input type="checkbox"/> 未能 備註:
	2. 能否明白 / 參與群體活動要求: <input type="checkbox"/> 能 <input type="checkbox"/> 間中 <input type="checkbox"/> 未能 備註:
其他	1. 能否安坐進行桌面活動, 如玩耍 / 進食: <input type="checkbox"/> 能 <input type="checkbox"/> 間中 <input type="checkbox"/> 未能 備註: 如能, 請註明 _____ 分鐘

(適用於參與職業治療親子小組用途，請家長填寫)

幼兒活動能力概況 請填寫以下幼兒語言 / 社交能力概況之資料) (口請 ✓ 示)	
主用手	<input type="checkbox"/> 左手 <input type="checkbox"/> 右手 <input type="checkbox"/> 尚未穩定顯示
手部控制	拾起細小物件 (如紅豆大小): <input type="checkbox"/> 前二指 <input type="checkbox"/> 前三指 <input type="checkbox"/> 未能
	前二指搓泥膠粒: <input type="checkbox"/> 能 <input type="checkbox"/> 間中 <input type="checkbox"/> 未能
	打開衣夾: <input type="checkbox"/> 能 <input type="checkbox"/> 間中 <input type="checkbox"/> 未能
	扭上弦玩具: <input type="checkbox"/> 能 <input type="checkbox"/> 間中 <input type="checkbox"/> 未能
手眼及雙手協調	疊高積木: <input type="checkbox"/> 能, _____ 塊 <input type="checkbox"/> 間中 <input type="checkbox"/> 未能
	拼砌拼圖: <input type="checkbox"/> 能, _____ 塊 <input type="checkbox"/> 間中 <input type="checkbox"/> 未能
	對摺紙張: <input type="checkbox"/> 能 <input type="checkbox"/> 間中 <input type="checkbox"/> 未能
	用魚絲穿小珠: <input type="checkbox"/> 能 <input type="checkbox"/> 間中 <input type="checkbox"/> 未能
工具運用	用剪刀剪紙: <input type="checkbox"/> 能 ( <input type="checkbox"/> 沿直線 <input type="checkbox"/> 形狀 ) <input type="checkbox"/> 未能
	用鉗拑小珠: <input type="checkbox"/> 能 <input type="checkbox"/> 間中 <input type="checkbox"/> 未能
	用筷子夾餸: <input type="checkbox"/> 能 <input type="checkbox"/> 間中 <input type="checkbox"/> 未能
	寫字力度: <input type="checkbox"/> 過小 <input type="checkbox"/> 適中 <input type="checkbox"/> 過大
	執筆姿勢: <input type="checkbox"/> 正確 <input type="checkbox"/> 不正確 <input type="checkbox"/> 未能
	能否書寫: <input type="checkbox"/> 未能 <input type="checkbox"/> 塗鴉 <input type="checkbox"/> 橫直線 <input type="checkbox"/> 簡單文字 (木、土、水) <input type="checkbox"/> 複雜文字 (樹、船、愛)
請寫出最關注的大 / 小肌肉問題:	

# 「樂同行」ZOOM 7-9月活動巡禮

本中心特意舉行「7-9月活動巡禮」讓有意報名參與7-9月親子小組及家長活動之家長了解本中心不同之活動訓練內容以為挑選合宜幼兒之親子小組及活動作好準備。

內容:

「樂同行」家長支援服務2023年7-9月言語治療小組、職業治療小組、綜合訓練小組及工作坊、講座活動介紹及不同活動之合適對象要求

第一場:

日期: 25/5/2023 (星期四)  
時間: 11:00-12:00NN

第二場:

日期: 29/5/2023 (星期一)  
時間: 4:00-5:00PM

即時ZOOM網上講座

模式:

對象:

有意報名活動之家長



「樂同行」ZOOM 7-9月活動巡禮網上報名表

## 親子小組(初幼組)

(親子小組只適合現正輪候評估、輪候兼收/早期教育及訓練中心/特殊幼兒中心/到校服務之幼兒，已接受社會福利署學前康復服務者除外)

備註:

第一期及第二期活動內容不同，歡迎報名參與。每節小組內容會因應幼兒喜好、特性及能力調節。

### 牙牙學語A組

PSSPEK222324 (第一期) / PSSPEK342324 (第二期)

日期	(第一期)4/7、11/7、18/7、25/7/2023 (逢星期二)10-11AM
時間	(第二期)8/8、15/8、22/8、29/8/2023 (逢星期二)10-11AM
地點	「樂同行」家長支援服務 (地址:九龍橫頭磡邨宏富樓地下 1-2 號 A)
對象	約1.5至2.5歲有語言發展遲緩之幼兒及其家長* (適合能以發聲/動作表達, 或只有模仿少量詞彙/近似音之幼兒)
費用	\$145(每對親子)
內容	1. 語前發展技巧: 發聲、模仿、簡單指令、口肌等訓練 2. 親子互動與溝通遊戲 3. 設有家長育兒分享小組環節, 由言語治療師與家長細談家居訓練技巧, 探討及分享育兒經驗及得著, 共建互助網絡。

負責人: 言語治療師

### 牙牙學語B組

PSSPEK302324 (第一期) / PSSPEK422324 (第二期)

日期	(第一期)7/7、14/7、21/7、28/7/2023 (逢星期五)10-11AM
時間	(第二期)11/8、18/8、25/8、1/9/2023 (逢星期五)10-11AM
地點	「樂同行」家長支援服務 (地址:九龍橫頭磡邨宏富樓地下 1-2 號 A)
對象	約1.5至2.5歲有語言發展遲緩之幼兒及其家長* (適合能以發聲/動作表達, 或只有模仿少量詞彙/近似音之幼兒)
費用	\$145(每對親子)
內容	1. 語前發展技巧: 發聲、模仿、簡單指令、口肌等訓練 2. 親子互動與溝通遊戲 3. 設有家長育兒分享小組環節, 由言語治療師與家長細談家居訓練技巧, 探討及分享育兒經驗及得著, 共建互助網絡。

負責人: 言語治療師

## 親子小組(初幼組)

(親子小組只適合現正輪候評估、輪候兼收/早期教育及訓練中心/特殊幼兒中心/到校服務之幼兒，已接受社會福利署學前康復服務者除外)

備註：第一期及第二期活動內容不同，歡迎報名參與。  
每節小組內容會因應幼兒喜好、特性及能力調節。

### 寶寶遊戲室

PSSPEK282324 (第一期) / PSSPEK402324 (第二期)

日期時間：(第一期) 6/7、13/7、20/7、27/7/2023 (逢星期四) 10-11AM  
(第二期) 10/8、17/8、24/8、31/8/2023 (逢星期四) 10-11AM

地點：「樂同行」家長支援服務  
(地址:九龍橫頭磡邨宏富樓地下 1-2 號 A)

對象：約 1.5 至 2.5 歲有發展遲緩之幼兒及其家長

費用：\$145(每對親子)

- 內容：
1. 讓家長了解照顧及提升嬰幼兒的學習訓練技巧 (包括：認知、社交)
  2. 讓嬰幼兒在親子互動遊戲過程中，加強認知學習能力、社交技巧、對玩耍的興趣、模仿及增進與人溝通能力等發展技巧
  3. 讓嬰幼兒在親子遊戲中，體驗群體常規及擴展社交的學習環境
  4. 設有家長育兒分享小組環節，由註冊社工與家長一同探討及分享育兒經驗及得著，共建互助網絡。

負責人：高級幼兒老師

### 獨立能幹小巧手

PSSPEK242324 (第一期) / PSSPEK362324 (第二期)

日期時間：(第一期) 5/7、12/7、19/7、26/7/2023 (逢星期三) 09:30-10:30AM  
(第二期) 9/8、16/8、23/8、30/8/2023 (逢星期三) 09:30-10:30AM

地點：「樂同行」家長支援服務  
(地址:九龍橫頭磡邨宏富樓地下 1-2 號 A)

對象：適合約2歲至3歲有發展遲緩之幼兒及其家長

費用：\$145(每對親子)

- 內容：
1. 讓家長了解手部功能對自理訓練的重要性
  2. 讓家長掌握如何透過家居活動提升幼兒的手部功能和自理能力
  3. 讓嬰幼兒於小組學習中，提昇手部功能技巧
  4. 讓嬰幼兒從模擬情景中學習進食、穿衣及基本日常自理活動的技巧
  5. 設有家長育兒分享小組環節，由職業治療師與家長細談家居訓練技巧，探討及分享育兒經驗及得著，共建互助網絡。

負責人：職業治療師

## 親子小組(中高幼組)

(親子小組只適合現正輪候評估、輪候兼收/早期教育及訓練中心/特殊幼兒中心/到校服務之幼兒，已接受社會福利署學前康復服務者除外)

備註：第一期及第二期活動內容不同，歡迎報名參與。  
每節小組內容會因應幼兒喜好、特性及能力調節。

### 專注動感樂

PSSPEK232324 (第一期) / PSSPEK352324 (第二期)

日期時間：(第一期) 4/7、11/7、18/7、25/7/2023 (逢星期二) 3:45-5PM  
(第二期) 8/8、15/8、22/8、29/8/2023 (逢星期二) 3:45-5PM

地點：「樂同行」家長支援服務  
(地址:九龍橫頭磡邨宏富樓地下 1-2 號 A)

對象：約 3 歲至 4.5 歲有專注力需要之幼兒及其家長

費用：\$145(每對親子)

- 內容：
1. 讓家長了解如何透過感官的探索活動去引發幼兒的學習動機及建立其專注度
  2. 讓家長認識提升幼兒多感官專注發展的家居訓練方法
  3. 建立幼兒維持專注參與活動的能力
  4. 設有家長育兒分享小組環節，由職業治療師與家長細談家居訓練技巧，探討及分享育兒經驗及得著，共建互助網絡。

負責人：職業治療師

### 多元智能展潛能

PSSPEK292324 (第一期) / PSSPEK412324 (第二期)

日期時間：(第一節) 6/7、13/7、20/7、27/7/2023 (逢星期四) 3:30-4:45PM  
(第二節) 10/8、17/8、24/8、31/8/2023 (逢星期四) 3:30-4:45PM

地點：「樂同行」家長支援服務  
(地址:九龍橫頭磡邨宏富樓地下 1-2 號 A)

對象：約 3 歲至 4.5 歲有專注力需要之幼兒及其家長

費用：\$145(每對親子)

- 內容：
1. 讓家長認識多元智能的不同元素，用以鞏固幼兒學前發展基礎
  2. 讓家長認識幼兒的整體發展，包括：認知、社交行為、語言、精細動作、大肌肉及自理發展的概略
  3. 讓幼兒在小組活動中，體驗群體活動之互動交往、合作性、分享及模仿/觀察能力等
  4. 提升幼兒對學習技巧、專注/參與活動能力，遵守基本學習常規等
  5. 設有家長育兒分享小組環節，由註冊社工與家長一同探討及分享育兒經驗及得著，共建互助網絡。

負責人：高級幼兒老師

### 感知肌動樂

PSSPEK252324 (第一期) / PSSPEK372324 (第二期)

日期時間：(第一期) 5/7、12/7、19/7、26/7/2023 (逢星期三) 11-12NN  
(第二期) 9/8、16/8、23/8、30/8/2023 (逢星期三) 11-12NN

地點：「樂同行」家長支援服務  
(地址:九龍橫頭磡邨宏富樓地下 1-2 號 A)

對象：適合約2歲至3歲有發展遲緩之幼兒及其家長

費用：\$145(每對親子)

- 內容：
1. 感統活動調節幼兒的活動、情緒及覺醒度等
  2. 感覺餐單的設計及應用
  3. 設有家長育兒分享小組環節，由職業治療師與家長細談家居訓練技巧，探討及分享育兒經驗及得著，共建互助網絡。

負責人：職業治療師

### 趣緻樂園

PSSPEK262324 (第一期) / PSSPEK382324 (第二期)

日期時間：(第一期) 5/7、12/7、19/7、26/7/2023 (逢星期三) 2-3PM  
(第二期) 9/8、16/8、23/8、30/8/2023 (逢星期三) 2-3PM

地點：「樂同行」家長支援服務  
(地址:九龍橫頭磡邨宏富樓地下 1-2 號 A)

對象：約 2.5 至 3.5 歲有發展遲緩之幼兒及其家長

費用：\$145(每對親子)

- 內容：
1. 讓家長提升認識幼兒認知和社交的學習訓練技巧
  2. 讓幼兒在遊戲中，體驗及學習小組的課堂元素，如：學習安坐、聆聽基本指令、輪流作轉、適應簡單遊戲活動、玩耍技巧、加強對玩耍的興趣、模仿及增進與人溝通能力等
  3. 透過遊戲活動，從中學習與同伴和諧相處、與老師建立關係，為入學前作好準備
  4. 設有家長育兒分享小組環節，由註冊社工與家長一同探討及分享育兒經驗及得著，共建互助網絡。

負責人：高級幼兒老師

### 童伴同樂學語言A組

PSSPEK322324 (第一期) / PSSPEK442324 (第二期)

日期時間：(第一期) 8/7、15/7、22/7、29/7/2023 (逢星期六) 2-3PM(A組)  
(第二期) 12/8、19/8、26/8、2/9/2023 (逢星期六) 2-3PM(A組)

地點：「樂同行」家長支援服務  
(地址:九龍橫頭磡邨宏富樓地下 1-2 號 A)

對象：約 2.5 歲至 4 歲有語言發展遲緩，但開始能運用短句作表達之幼兒及其家長

費用：\$145(每對親子)

- 內容：
1. 加強家長對幼兒語言發展的認識
  2. 讓家長掌握認識從親子互動中提升幼兒語言理解及表達的方法
  3. 提升幼兒的語言理解能力(如：理解詞彙及指令、簡單問句)及表達能力(如：運用詞彙、簡單句子)
  4. 設有家長育兒分享小組環節，由言語治療師與家長細談家居訓練技巧，探討及分享育兒經驗及得著，共建互助網絡。

負責人：言語治療師

### 童伴同樂學語言B組

PSSPEK332324 (第一期) / PSSPEK452324 (第二期)

日期時間：(第一期) 8/7、15/7、22/7、29/7/2023 (逢星期六) 3:30-4:30PM(B組)  
(第二期) 12/8、19/8、26/8、2/9/2023 (逢星期六) 3:30-4:30PM(B組)

地點：「樂同行」家長支援服務  
(地址:九龍橫頭磡邨宏富樓地下 1-2 號 A)

對象：約 2.5 歲至 4 歲有語言發展遲緩，但開始能運用短句作表達之幼兒及其家長

費用：\$145(每對親子)

- 內容：
5. 加強家長對幼兒語言發展的認識
  6. 讓家長掌握認識從親子互動中提升幼兒語言理解及表達的方法
  7. 提升幼兒的語言理解能力(如：理解詞彙及指令、簡單問句)及表達能力(如：運用詞彙、簡單句子)
  8. 設有家長育兒分享小組環節，由言語治療師與家長細談家居訓練技巧，探討及分享育兒經驗及得著，共建互助網絡。

負責人：言語治療師

## 專題講座/工作坊

### 親子小組(高幼組)

(親子小組只適合現正輪候評估、輪候兼收/早期教育及訓練中心/特殊幼兒中心/到校服務之幼兒，已接受社會福利署學前康復服務者除外)

**備註：** 第一期及第二期活動內容不同，歡迎報名參與。  
每節小組內容會因應幼兒喜好、特性及能力調節。

#### 溝通智叻星

PSSPEK312324 (第一期) / PSSPEK432324 (第二期)

**日期時間：** (第一期) 7/7、14/7、21/7、28/7/2023 (逢星期五) 3:30-4:45PM  
(第二期) 11/8、18/8、25/8、1/9/2023 (逢星期五) 3:30-4:45PM

**地點：** 「樂同行」家長支援服務  
(地址:九龍橫頭磡邨宏富樓地下 1-2 號 A)

**對象：** 約4歲至5.5有言語發展遲緩之幼兒及其家長\*(適合能自發運用簡單三詞句的幼兒)

**費用：** \$145(每對親子)

**內容：**

1. 讓家長了解幼兒的語言發展
2. 讓家長了解如何透過角色扮演、積木玩具及集體遊戲加強幼兒的語言及社交溝通能力
3. 加強幼兒語言理解及表達能力
4. 改善幼兒語言運用及社交溝通技巧
5. 設有家長育兒分享小組環節，由言語治療師與家長細談家居訓練技巧，探討及分享育兒經驗及得著，共建互助網絡。

**負責人：** 言語治療師

#### 做個好朋友

PSSPEK272324 (第一期) / PSSPEK392324 (第二期)

**日期時間：** (第一期) 5/7、12/7、19/7、26/7/2023 (逢星期三) 3:45-5PM  
(第二期) 9/8、16/8、23/8、30/8/2023 (逢星期三) 3:45-5PM

**地點：** 「樂同行」家長支援服務  
(地址:九龍橫頭磡邨宏富樓地下 1-2 號 A)

**對象：** 約3歲至4.5歲有專注力需要之幼兒及其家長

**費用：** \$145(每對親子)

**內容：**

1. 增強幼兒學習表達情感及情緒管理的能力，提升與人交往的技巧
2. 讓家長在假想遊戲中，觀察幼兒的社交行為，並於日常生活中認識如何引導幼兒應用合宜的社交行為及交談技巧
3. 增進幼兒的社交遊戲技巧，包括與人合作、分享及接受遊戲勝負結果
4. 加強幼兒的同理心，學習觀察別人的需要及感受，而作出相對的回應
5. 設有家長育兒分享小組環節，由註冊社工與家長一同探討及分享育兒經驗及得著，共建互助網絡。

**負責人：** 高級幼兒老師



#### 「開心小跳豆」幼兒社交情緒 親子工作坊

PSSPEK032324CP

**日期時間：** 8/7、15/7、22/7/2023 10AM-11AM  
(\*家長必須與幼兒一同出席)

**地點：** 「樂同行」家長支援服務  
(地址:九龍橫頭磡邨宏富樓地下 1-2 號 A)

**對象：** 約3.5至4.5歲有發展遲緩之幼兒及其家長  
(歡迎所有學前幼兒及家長報名，包括已有學前康復服務之幼兒)

**費用：** \$60(每對親子)

**內容：**

- 讓家長認識幼兒社交行為發展及其需要
- 讓家長認識引導幼兒社交行為發展的方法
- 讓幼兒於小組中學習與同伴的互動交往、社交溝通及交談技巧等
- 增進幼兒社交遊戲(互動/合作/競爭遊戲)技巧，認識遊戲方法、規範及體驗社交遊戲的樂趣

**負責人：** 高級幼兒老師

#### 「開心小跳豆」幼兒社交情緒 親子工作坊

PSSPSWK032324CP

**日期時間：** 13/9、20/9、27/9/2023 4-5PM  
(\*家長必須與幼兒一同出席)

**地點：** 香港耀能協會 石圍角家長資源中心  
(新界石圍角邨第一座停車場大廈2樓202室)

**對象：** 約3.5至4.5歲有發展遲緩之幼兒及其家長  
(歡迎所有學前幼兒及家長報名，包括已有學前康復服務之幼兒)

**費用：** \$60(每對親子)

**內容：**

- 讓家長認識幼兒社交行為發展及其需要
- 讓家長認識引導幼兒社交行為發展的方法
- 讓幼兒於小組中學習與同伴的互動交往、社交溝通及交談技巧等
- 增進幼兒社交遊戲(互動/合作/競爭遊戲)技巧，認識遊戲方法、規範及體驗社交遊戲的樂趣

**負責人：** 高級幼兒老師

#### 「升小適應無難度」 家長網上講座

PSSPEK082324P

**日期時間：** 7/8、14/8/2023(星期一) 10:00-11:30AM

**模式：** 即時Zoom網上講座

**簡介：** 入讀小一是幼兒與家長的「成長里程碑」，除了幼兒需要適應外，作為父母們應如何為作準備呢？相信對準備入讀小一有特殊教育需要的幼兒家長來說是一項很大的挑戰，透過工作坊讓家長們為自己與幼兒作好預備的功夫，開開心心迎接小一的來臨。

**費用：** 家長優惠40元；其他人士100元

**內容：**

- 了解幼兒入讀小一的基本要求
- 認識小一時會出現的學習模式
- 促進家長認識小一生的社交挑戰
- 分享現行「融合教育」的制度
- 促進「家校合作」的方法

**負責人：** 註冊社工

#### 「感覺統合~在家可以輕鬆做」 家長網上工作坊

PSSPEK182324P

**日期時間：** 22/9、29/9/2023 (星期五) 10:00-11:30AM

**模式：** 即時Zoom網上講座

**簡介：** 幼兒的感覺統合問題對學習和生活適應均構成不同程度影響，如專注力不足、坐立不安、手腳笨拙、觸覺或聽覺特別敏感、不合宜的社交表現等問題。家長或許對幼兒的感覺統合問題感到陌生，此工作坊目的是讓家長了解辨識幼兒感覺統合調節上所遇到之問題；與幼兒學習、情緒及行為之關係；配合家居環境下也可進行之家居活動建議，希望能為家長提供實用的訓練資料。

**費用：** 家長優惠40元；其他人士100元

**內容：**

- 感覺統合理念與幼兒學習的關係
- 感覺統合障礙的類別及表徵
- 如何辨識幼兒在感覺統合調節上所遇之問題
- 如何運用感覺統合訓練提升幼兒的學習能力
- 配合家居環境下之活動建議

**負責人：** 職業治療師

## 專題講座/工作坊

### 「同童學語」提升幼兒語言能力 家長網上工作坊 PSSPEK102324P

日期時間:	9/9/2023 (星期六) 10AM-11AM
模式:	即時Zoom網上講座
簡介:	對於發展遲緩或有自閉症癥狀的幼兒家長來說，幼兒的語言溝通能力是家長的關注要項，但家長可能忽略把握遊戲時間提升幼兒運用語言的機會。此工作坊以遊戲及生活化的活動形式，與家長分享幼兒的語言發展，促進幼兒理解及運用詞類、句式，和語法運用的方法，從而提升幼兒的語言理解及表達能力。
費用:	家長優惠20元；其他人士50元
內容:	<ul style="list-style-type: none"> <li>幼兒的語言發展及學習語言的要素</li> <li>幼兒在語言及溝通上的訓練需要</li> <li>促進幼兒語言溝通的誘發技巧</li> <li>從遊戲/日常生活情境中，提升幼兒語言溝通的方法</li> </ul>
負責人:	言語治療師

### 從日常生活中學習語言 家長網上工作坊 PSSPEK142324P

日期時間:	16/9/2023 (星期六) 10AM-11AM
模式:	即時Zoom網上講座
簡介:	幼兒的口肌問題除影響言語發展外，尚出現吞嚥及進食問題。本工作坊希望能有助家長了解上述問題的成因及影響外，亦希望能讓家長了解幼兒口肌訓練的方法，並與幼兒進行實踐練習。
費用:	家長優惠20元；其他人士50元
內容:	<ul style="list-style-type: none"> <li>了解口肌與發音及吞嚥的關係</li> <li>學習及實踐家居口肌訓練</li> </ul>
負責人:	言語治療師

### 「如何訓練孩子的小手肌」 家長網上工作坊 PSSPEK152324P

日期時間:	20/9/2023 (星期三) 10:00-11:30AM
模式:	即時Zoom網上講座
簡介:	本工作坊協助家長了解學前兒童小手肌的發展里程，並初步掌握如何透過小手肌活動提升幼兒的小手肌發展，為寫字奠下良好基礎。
費用:	家長優惠20元；其他人士50元
內容:	<ul style="list-style-type: none"> <li>認識幼兒的手部功能發展</li> <li>認識手部功能發展與書寫發展的關係</li> <li>學習相關的小手肌訓練活動</li> </ul>
負責人:	職業治療師



網上講座/工作坊報名表

## 專題講座/工作坊

### 學前康復服務多面睇 家長講座暨參觀服務單位 PSSPEK132324P

日期時間:	15/9/2023 10AM-12NN (*只限家長出席)
地點:	「樂同行」家長支援服務 (地址:九龍橫頭磡邨宏富樓地下 1-2 號 A)
簡介:	讓家長認識現時香港資助學前康復服務的種類，與幼兒學習需要之關係及選擇服務時需注意的地方。
名額:	12名家長(如報名人數過多，將以抽籤決定)
費用:	家長優惠20元；其他人士50元
內容:	<ul style="list-style-type: none"> <li>「早期教育及訓練中心」(E位)</li> <li>「幼稚園暨幼兒中心兼收計劃」(I位)</li> <li>「特殊幼兒中心」(S位)</li> <li>到校學前康復服務試驗計劃」(O位)</li> <li>新增社區資源之認識：學習訓練津貼計劃「樂同行」家長支援服務等</li> </ul>
備註:	先進行講座，之後前往參觀香港耀能協會懷熙早期教育及訓練中心及橫頭磡幼兒中心
負責人:	註冊社工

### 乾花相架手工靜心 體驗工作坊 PSSPEK112324P

日期時間:	11/9/2023 (星期一) 10:00-11:30AM
地點:	「樂同行」家長支援服務 (地址:九龍橫頭磡邨宏富樓地下 1-2 號 A)
簡介:	一同藉乾花相架手工進行靜觀練習，於繁忙生活中抽離，覺察自己身心靈情況；亦與其他家長彼此交流，互相打打气。
名額:	12名家長(如報名人數過多，將以抽籤決定)
費用:	家長優惠20元；其他人士50元
內容:	製作乾花相架手工沒有太多的規範和指標，不會太強調對與錯的構圖和佈局，讓我們細細觀察當下和開放自己的感官，運用不同感官：包括：觸覺、視覺、嗅覺，讓自己在製作期間放下煩惱，體會和享受自己靜心製作的過程。工作坊設有「製作」及「分享」的環節，讓彼此學習如何欣賞自己，關懷自己。
負責人:	註冊社工

### 情緒教練：「情緒與智能化脾氣為親密」 家長實體工作坊 PSSPEK072324P

日期時間:	10/7/2023 (星期一) 10:00-11:30AM
地點:	「樂同行」家長支援服務 (地址:九龍橫頭磡邨宏富樓地下 1-2 號 A)
簡介:	相信不少家長忙於幼兒的訓練或學習，怕幼兒跟不上進度，又怕其情緒、社交、言語發展不佳等數之不盡的擔憂。俗語有云：「子女好與壞，在乎溝通與關懷」，不過，父母們在生活上常出現「高高在上的命令」，或者「不停反覆的嘮叨」，究竟父母應如何幫助幼兒培養良好情緒智商，做好溝通與關懷，建立良好的親子關係？
費用:	家長優惠20元；其他人士50元
內容:	<ul style="list-style-type: none"> <li>了解情緒對個人及親子關係的重要性</li> <li>意識自己的情緒發展的需要與引導幼兒情緒發展的關係</li> <li>認識「情緒教練」中不同的溝通方法(如同理聆聽、語言表達形式等)了解及回應幼兒的情緒需要及關注事項</li> </ul>
負責人:	註冊社工

### 照顧者舒鬆 工作坊 PSSPEK192324P

日期時間:	25/9/2023 (星期一) 1PM-2:30PM
地點:	「樂同行」家長支援服務 (地址:九龍橫頭磡邨宏富樓地下 1-2 號 A)
簡介:	本工作坊協助幼兒照顧者認識、預防及管理其常見的肌肉骨骼痛症及勞損，從而減輕照顧者的負擔。
名額:	8名家長(如報名人數過多，將以抽籤決定)
費用:	家長優惠20元
內容:	<ul style="list-style-type: none"> <li>認識幼兒照顧者常見的肌肉骨骼痛症及勞損</li> <li>預防勞損及痛症的發生</li> <li>管理常見的肌肉骨骼疾病</li> </ul>
備註:	工作坊設有拉筋環節，請穿著舒服及輕便之運動服式。
負責人:	香港耀能協會 持續復健中心 物理治療師

## 專題講座/工作坊

<b>玻璃盆景靜心 體驗工作坊</b> PSSPEK162324P		<b>促進幼兒「社交」的發展 家長工作坊</b> PSSPEK122324P	
日期 時間：	20/9/2023 (星期三) 2:00-3:30PM	日期 時間：	14/9/2023 (星期四) 10-11:30AM
地點：	「樂同行」家長支援服務 (地址:九龍橫頭磡邨宏富樓地下 1-2 號 A)	地點：	「樂同行」家長支援服務 (地址:九龍橫頭磡邨宏富樓地下 1-2 號 A)
簡介：	一同藉玻璃盆景製作於繁忙生活中抽離，讓自己好好放鬆。多肉植物不需時常澆水照顧，但亦需適時照顧，一同細察及欣賞多肉植物頑強的生命力，從而學習覺察及照顧自己的需要；亦與其他家長彼此交流及分享。	簡介：	本工作坊協助家長認識0-6歲幼兒的社交發展的階梯及需要，幫助幼兒建立好的社交行為，並掌握方法教導幼兒用恰當的方法和技巧與人交往。
名額：	12名家長(如報名人數過多，將以抽籤決定)	名額：	12名家長(如報名人數過多，將以抽籤決定)
費用：	家長優惠20元；其他人士50元	費用：	家長優惠20元；其他人士50元
內容：	一同製作玻璃盆景，認識、觀察及照顧多肉植物，讓自己在製作期間放下煩惱，體會和享受自己靜心製作的過程。 工作坊設有「製作」及「分享」的環節，讓彼此學習如何欣賞自己，關懷自己。	內容：	· 0-6歲幼兒的社交的範圍、發展階段及活動建議 · 增強培育幼兒社交
負責人：	註冊社工	負責人：	高級幼兒老師

<b>促進幼兒「情緒」的發展 家長工作坊</b> PSSPEK172324P		<b>親子冰皮月餅 工作坊</b> PSSPEK202324P	
日期 時間：	21/9/2023 (星期四) 10-11:30AM	日期 時間：	27/9/2023 (星期三) 3:30-5:00PM
地點：	「樂同行」家長支援服務 (地址:九龍橫頭磡邨宏富樓地下 1-2 號 A)	地點：	「樂同行」家長支援服務 (地址:九龍橫頭磡邨宏富樓地下 1-2 號 A)
簡介：	幼兒在0-6歲的成長階段上，必會遇上困難及挑戰，而這些問題，往往會影響幼兒的情緒，故家長若能認識0-6歲幼兒的情緒發展的階梯及需要，便能幫助幼兒用恰當的方法，去表達感受及疏導情緒，並且接受挫敗的感受及提升解決問題的能力。	簡介：	臨近中秋節，一同與幼兒製作冰皮月餅，認識及學習愛的五種語言，了解自己及幼兒慣常表達愛意的方式，增進親子關係。
名額：	12名家長(如報名人數過多，將以抽籤決定)	對象：	約4歲至6歲有發展遲緩之幼兒及其家長 (如報名人數過多，將以抽籤決定)
費用：	家長優惠20元；其他人士50元	費用：	每對親子20元
內容：	· 讓家長認識情緒本質：定義、種類及發展 · 家長如何看待幼兒的情緒問題 · 情緒背後的原因 · 家長如何幫助以幼兒處理情緒 · 處理幼兒行為問題的態度及原則	內容：	· 冰皮月餅製作 · 認識及學習愛的五種語言
負責人：	高級幼兒老師	備註：	敬請帶備圍裙及食品。
負責人：	高級幼兒老師	負責人：	註冊社工

## 「樂同行」

## 網上開學禮

PSSPEK092324P

日期：	5-15/9/2023 (星期二至五)
時間：	10:00-10:45AM
模式：	即時Zoom網上講座
簡介：	9月開學季，經過長長的暑期，相信幼兒及家長亦需重新適應上學的模式。有見及此，「樂同行」將舉行一連2星期的「樂同行」開學禮，解答幼兒及家長調節及適應上學模式的疑難，讓家長掌握有關技巧。
費用：	費用全免
內容：	「樂同行」開學禮與家長一同分享及探討幼兒之六大發展範疇(體能、精細動作、日常生活技能、語言、認知、社交)如何影響幼兒的上學適應情況，並一同探討如何改善相關情況，以及讓家長掌握有關技巧。
負責人：	註冊社工(星期二)、言語治療師(星期三)、職業治療師(星期四)及高級幼兒老師(星期五)

1. \*所有親子小組只接受現正輪候學前康復服務、評估或懷疑有發展障礙/遲緩之幼兒及其家長參與，已接受早期教育及訓練中心、幼稚園暨幼兒中心兼收計劃、特殊幼兒中心、到校學前康復服務之服務使用者均不在本服務範圍內(\*本中心將以活動公佈日為準)。所有家長講座/工作坊於名額有空缺時，可接受所有學前幼兒家長參與，包括已接受康復服務者。
2. 參與親子小組之幼兒家長，請留意各小組內容及界定之對象是否適合幼兒參與。如有疑問，可致電「樂意聽」電話諮詢專線(電話：2668 2250)了解各親子小組詳情。
3. 家長同期只獲派一個親子小組活動；家長活動不受參與數目之限制，詳情請閱活動報名表之聲明。
4. 所有親子小組舉辦期間，家長必須陪同幼兒一同出席及跟進訓練，從而了解幼兒學習進度及配合家居訓練之延續。
5. 參與親子小組及家長講座/工作坊的家長必須遵守下列的衛生措施：
  - 5.1 家長與幼兒進入中心後以70%-80%搓手液消毒雙手，並以70%-80%酒精消毒鞋底；
  - 5.2 家長與幼兒進入中心後需量度體溫，如高於37度，可隔5分鐘後再量度一次，如溫度持續，抱歉未能參與當天之活動，並不設補堂及退款；
  - 5.3 如幼兒、家長或同住家人出現下列狀況，家長及幼兒均應留家休息/進行檢測/致電中心了解有關安排，狀況包括：
    - (一)發燒、呼吸道感染徵狀或肺炎
    - (二)入住醫院
    - (三)就讀幼稚園/幼兒中心爆發上呼吸道感染個案及停課
6. 所有首次參與本期親子小組活動之家長，均需參與中心於親子小組舉辦前之(新季度活動家長簡介會)(閱活動報名表說明)，以便了解服務詳情，請家長填寫報名表格時， 選取有關簡介會選項。
7. 請家長把已填妥之活動報名表及幼兒能力概略，於截止日期(2/6/2023第一期或14/7/2023第二期)前郵寄/電郵/傳真/親身交予本中心，逾期恕不辦理。  
地址/電話/電郵/傳真如下：  
「樂同行」家長支援服務地址：九龍橫頭磡邨宏富樓地下1-2號A(電話:2338 5350)  
「樂同行」家長支援服務電郵及傳真：pssp@sahk1963.org.hk / 2304 5415
8. 本中心會因應幼兒特性及能力建議合宜之小組。如報名人數過多，參加者名單將由抽籤確定，本中心將聯絡家長通知取錄結果。
9. 名單一經確定後，凡參與親子小組/家長講座/工作坊之家長最遲26/6/2023(第一期)或28/7/2023(第二期)之前，請以下列繳費方法交予本中心。逾期仍未能繳交費用之家長，須先行致電(電話：2338 5350)與本中心聯絡；否則名額會由後補者補上。所有費用不設退款。  
繳費方法：
  - 1) 請以劃線支票抬頭「香港耀能協會」或「SAHK」(支票背請註明幼兒姓名及擬報讀之課程)，寄交九龍橫頭磡邨宏富樓地下1-2號A香港耀能協會「樂同行」家長支援服務
  - 2) 親臨香港耀能協會「樂同行」家長支援服務繳交費用。  
(地址：九龍樂富橫頭磡邨宏富樓地下1-2號A)
  - 3) 銀行入數：戶口名稱-香港耀能協會/SAHK(匯豐銀行戶口 110-063591-001)(如非匯豐銀行入數，請前方加004)，請將入數紙圖像傳送至本中心Whatsapp電話：54284598，並回覆所繳付的活動名稱及幼兒姓名，正本入數紙必須郵寄或交回本中心。
10. 退出服務：經確定收納並已繳費之家長，或中途退出服務者，需與本中心或協作單位職員聯絡，以便了解退出服務原因及跟進有關手續，已繳交之款項協作單位不會退回。
11. 有關颱風及暴雨訊號生效之應變措施，請參閱協作單位之說明或致電查詢有關詳情。
12. 所有活動取錄、更改活動、退款事宜，「樂同行」保留最終決定權。
13. 為確保服務使用者在安全環境下接受良好服務及監察服務單位運作，本中心已在單位內裝設視像錄影系統。視像錄影機已安裝在單位範圍的室內或室外的公用範圍，視像錄影系統會每日24小時自動運作或於中心開放時運作，所拍得的錄像會儲存於系統主機，並會按時自動清除。視像錄影系統內的影像，只供內部查察及機構授權的職員觀看，作監察或調查用途，並根據個人資料(私隱)條例，禁止非授權人士觀看。單位已制定裝設視像錄影系統政策，以確保幼兒及家長的私隱得到保障。此外，單位的接待處會備有有關視像錄影系統的告示。

# 「樂同行」家長支援服務

## 樂意傾聽 伴你同行

### 服務範圍

1. 到訪專業支援服務
2. 「樂意聽」電話諮詢專線

### 服務對象

1. 現正輪候學前康復服務之幼兒家長 或
2. 現正輪候評估服務之學前幼兒家長 或
3. 懷疑有發展障礙/遲緩之學前幼兒家長

### 到訪專業支援服務

#### 服務特色：

1. 以家長需要為服務核心
2. 與家長資源中心合作
3. 由專業團隊提供服務
4. 服務全港
5. 收費合宜

#### 服務內容：

1. 以幼兒訓練為本之親子小組
2. 以家長需要為本之家長小組、工作坊及講座等

#### 查詢/報名：

欲參與親子小組/家長講座/家長工作坊，歡迎致電 2338 5350 與本中心聯絡，了解相關內容



### 重要事項

「樂同行」致力與家長同行，並透過地區相關協作團體為家長提供「到訪專業支援服務」。為使更多輪候學前康復服務或懷疑子女有發展障礙之幼兒家長加入同行行列，敬請家長代為推介服務，讓更多有需要之家庭得以受惠。





## 協作單位 「樂同行」家長支援服務

### 2023年7-9月「樂同行」活動

#### 第一期

截止日期: 2/6/2023

公布日期: 9/6/2023

#### 第二期

截止日期: 14/7/2023

公布日期: 21/7/2023



## 協會簡介

香港耀能協會(協會)創立於1963年, 以「耀承所授 卓越展能」的信念, 為不同年齡的殘疾人士提供多元化的康復服務, 發展他們的潛能, 提升其獨立能力和自信, 協助他們融入社會。協會所提供的服務分為四個核心範疇, 包括「兒童及家庭支援服務」、「特殊教育」、「成人服務」及「社區支援服務」。現時協會轄下共有超過80個服務單位及專項計劃, 每年為超過20,000個家庭提供常規服務。

### 聯絡我們

#### 東九龍家長資源中心

九龍橫頭磡邨宏亮樓地下1-2 號

電話: 2338 2185

傳真: 2336 5061

電郵: ekprc@sahk1963.org.hk

網址: <https://prc.sahk1963.org.hk>

#### 「樂同行」家長支援服務

九龍橫頭磡邨宏富樓地下1-2 號A

電話: 2338 5350

傳真: 2304 5415

樂意聽電話諮詢專線: 2668 2250

電郵: pssp@sahk1963.org.hk

網址: [https://www.sahk1963.org.hk/b5\\_service.php?id=93](https://www.sahk1963.org.hk/b5_service.php?id=93)

#### 服務時間

星期二至四 上午9 時至下午5 時

星期五至六 上午9 時至下午7 時

星期一、日及公眾假期 全日休息

#### 總辦事處

香港北角百福道21 號17 樓

電話: 2527 8978

傳真: 2866 3727

電郵: ho@sahk1963.org.hk



香港公益金  
THE COMMUNITY CHEST  
會員機構 MEMBER AGENCY